

SECRETARIA DISTRITAL DE INTEGRACION SOCIAL - SDIS

## Sistema Único de Información SUI – Ruta Estratégica SUI Producto 1

---

DOCUMENTO DE CARACTERIZACIÓN DEL SISTEMA ÚNICO DE INFORMACIÓN –  
SUI

**Subdirección de Investigación e Información**

**01/12/2010**

Diseño, construcción e implementación de un Sistema Único de Información misional, por medio del cual se pueda registrar todas las actividades y acciones que inciden en la población a la cual presta servicio la Secretaria Distrital de Integración dentro del marco social de derecho.

# **RUTA ESTRATÉGICA**

## **Sistema Único de información SUI**

### **RETO**

Diseñar e implementar un sistema único de información que organice y estandarice la información institucional.

### **META**

1. Implementar un sistema informático para la gestión de servicios sociales de la SDIS y su puesta en operación.

### **PRODUCTO**

1. DOCUMENTO DE CARACTERIZACIÓN DEL SISTEMA ÚNICO DE INFORMACIÓN – SUI

# TABLA DE CONTENIDO

## 1. DOCUMENTO DE CARACTERIZACIÓN DEL SISTEMA ÚNICO DE INFORMACIÓN – SUI

### 1.1 ESPECIFICACION DEL AMBITO Y EL ALCANCE DEL SUI-MISIONAL

1.1.1 Procesos y procedimientos institucionales ajustados y revisados (estandarización) para dimensionar el alcance y diseño del SUI. ----- 05

1.1.2 Caracterización de los Flujos de información de los procesos y procedimientos institucionales, para dimensionar el alcance y diseño del SUI. ----- 06  
*ANEXO 1 – 5 PROCEDIMIENTOS*

1.1.3. Estructura organizacional de la entidad, sus funciones y competencias ----- 06

### 1.2 IDENTIFICACION DE LAS POLITICAS, DIRECTRICES TECNICAS Y DE GESTION DEL SUI. (Proyecto de resolución)

1.2.1. Normatividad y lineamientos Distritales CDS; Políticas de TIC's, manejo presupuestal gastos formato, norma de seguridad informática 27001. ----- 08

1.2.2. Documento con los Estándares y modelo de Costos de los Servicios ----- 08

1.2.3. Lineamientos generales sistema monitoreo ----- 20

1.2.4. Documento ciudad derechos ----- 22

1.2.5. Glosario de términos información misional ----- 25

1.2.6. Resoluciones, circulares que reglamenten la operación misional de la entidad. Estándares, procesos y procedimientos tanto internos de la organización como externos. ----- 28

1.2.7. Especificaciones funcionales para gestión de información de proyectos de inversión – Requerimientos Propuesta Assenda.

### 1.3. DEFINICION DEL MODELO DE SISTEMA UNICO DE INFORMACIÓN

1.3.1. Inventario de los sistemas informáticos, descripción del estado actual y aporte a los procesos y procedimientos de la organización ----- 30

### 1.4. IDENTIFICACION DE REQUISITOS FUNCIONALES, TECNICOS, TECNOLOGICOS Y DE TALENTO HUMANO NECESARIOS PARA LA OPERACIÓN DEL SUI.

1.4.1. Documento de Criterios ajustados ----- 33  
*ANEXO 2 – DOCUMENTO CRITERIOS*

1.4.2. Metas y fichas EBI de los proyectos ----- 35  
*ANEXO 3 – FICHA EBI*

1.4.3. Recursos de infraestructura tecnológica para la implementación y sostenibilidad ----- 35

1.4.4. Hoja vida indicadores de los derechos versión preliminar ----- 36  
*ANEXO 4 – HOJA DE VIDA INDICADORES*

1.4.5. Documento de homologación de estados ajustado y aceptado, versión preliminar	-----	36
<i>ANEXO 5 – CUADROS DE HOMOLOGACION</i>		
1.4.6. Listado de reportes de información requeridos que contenga periodicidad	-----	36
1.4.7. Determinación de capacidad Instalada (sedes y servicios - Unidades Operativas)	-----	43
<i>ANEXO 6 – CAPACIDAD INSTALADA VIGENTE</i>		
1.4.9. Ordenamiento Presupuesto Distrital por concepto de gasto	-----	46
1.4.10 Ficha Técnica de los Servicios (Actividades - atributos)	-----	46
<i>ANEXO 7 – FICHA TECNICA DE LOS SERVICIOS</i>		
1.4.11. Modelo de Evaluación Ficha única para asignación de servicios	-----	46
<i>ANEXO 8 – MODELO FICHA UNICA ASIGNACION SERVICIOS</i>		
1.4.12 Documento para la formulación de Modelos de Intervención	-----	46
<i>ANEXO 9 – FORMULACION DE MODELOS DE INTERVENCION</i>		

# 1. DOCUMENTO DE CARACTERIZACIÓN DEL SISTEMA ÚNICO DE INFORMACIÓN – SUI

## 1.1 ESPECIFICACION DEL AMBITO Y EL ALCANCE DEL SUI-M

Dentro de la Misión Secretaría de Integración Social está el Liderar el diseño, la implementación, el seguimiento y la evaluación de políticas públicas, con lo cual se requiere del diseño, construcción e implementación de un Sistema Único de Información misional, por medio del cual se pueda registrar todas la actividades y acciones que inciden en la población a la cual presta servicio la Secretaria Distrital de Integración dentro del marco social de derecho.

### **1.1.1 Procesos y procedimientos institucionales ajustados y revisados (estandarización) para dimensionar el alcance y diseño del SUI.**

Estos procedimientos contruidos dentro del Proceso De Prestación De Los Servicios Sociales Etapa Para Prestar **Servicios Sociales Con Estándares De Calidad**, son:

1. *Procedimiento Para La Identificación De Población Frágil Y Vulnerable A Través De Recorridos Territoriales.*
2. *Procedimiento De Ingreso A Servicios Sociales.*
3. *Etapa Para Prestar Servicios Sociales Con Estándares De Calidad.*
4. *Procedimiento De Seguimiento Y Control A La Prestación Del Servicio Social.*
5. *Procedimiento De Egreso*

El 2 de Diciembre de 2010 el Consejo GIS aprobó los procedimientos únicos del proceso de Prestación de los Servicios Sociales, los cuales fueron enviados a el 3 de Diciembre de 2010 y están pendientes de oficialización mediante circular extraordinaria

### **1.1.2 Caracterización de los Flujos de información de los procesos y procedimientos institucionales, para dimensionar el alcance y diseño del SUI.**

Los Cinco (05) procedimientos únicos del proceso de Prestación de los Servicios, dentro del Proceso De Prestación De Los Servicios Sociales Etapa Para Prestar **Servicios Sociales Con Estándares De Calidad Sociales**

Anexo1 Los Cinco Procedimientos únicos del proceso de Prestación de los Servicios Sociales

### **1.1.3. Estructura organizacional de la entidad, sus funciones y competencias**

*El Plan de Desarrollo Distrital “Bogotá Positiva: por el derecho a la ciudad y a vivir mejor”, constituye la carta de navegación institucional para el periodo 2008-2012. Ésta se ha construido a la luz de los compromisos adquiridos con la ciudadanía, en la propuesta de gobierno del Señor Alcalde Mayor. La consolidación de la Política Social es uno de los compromisos más grandes y estratégicos, que hacen parte del Plan de Desarrollo Distrital.*

*En los últimos años, Bogotá D.C. ha avanzado a grandes pasos en la formulación de políticas públicas sociales, nos corresponde entonces, continuar con el desarrollo del máximo nivel de inclusión e integración social, como respuesta a la multidimensionalidad que caracteriza a la pobreza y a la inequidad social. Este compromiso se podrá realizar, en la medida en que las acciones institucionales garanticen el desarrollo social y humano integral con base en los derechos, es decir, la materialización de un verdadero Estado Social de Derecho.*

*La visión de la Secretaría de Integración Social guarda concordancia con el acuerdo global que ha alcanzado la humanidad en torno a los mínimos sociales a los cuales debe acceder cualquier persona por su misma condición de ser humano. En ese sentido, el principio ordenador es coherente con los referentes universales de la Declaración Universal de los Derechos Humanos de las Naciones Unidas, los Pactos Internacionales tanto de los Derechos Civiles y Políticos, como de los Derechos Económicos, Sociales, Culturales y Ambientales, y con la filosofía del Estado Social de Derecho que se plasma en la Constitución Política de 1991.*

*Ese principio-guía consiste en la reivindicación permanente de la dignidad humana. En el marco del Estado Social de Derecho, el Estado y la sociedad tienen la obligación de promover, garantizar, restituir y hacer efectivos los derechos individuales y colectivos de todos sus integrantes. Sólo de esta forma es posible que los individuos puedan ser libres, llevar a cabo el tipo de vida que consideran más deseable y ser agentes de su propio desarrollo y el de la comunidad en la que viven.*

*En la concepción del Estado Social de Derecho, las personas son sujetos integrales portadores de derechos. Tales derechos son atributos inalienables de todos los ciudadanos y ciudadanas, por lo que las acciones del Estado no pueden ser estrategias sectorizadas para unos pocos. Al contrario, deben ser programas*

*integrales regidos por un principio de equidad social y universal, los cuales deben crear nuevas alternativas a los problemas pendientes de resolver en la ciudad, así como desarrollar las políticas públicas existentes. Ellas constituyen un saber acumulado de la ciudad que, luego de procesos participativos amplios, han planteado guías de acción concertadas en torno a las diversas temáticas sociales, poblacionales, territoriales y de finanzas públicas de la ciudad; todo esto con un horizonte estratégico de largo plazo.*

*Esta nueva organización, supone como elementos básicos de la gestión de la ciudad, la integralidad y la corresponsabilidad. Con la primera, se debe precisar programas y acciones en los que se articulen las responsabilidades de los diferentes sectores distritales, de forma que se obtenga el mayor impacto agregado en la ciudad. Con el segundo, es necesario que oriente y favorezca la cooperación entre el sector público, el privado, la ciudadanía, las organizaciones comunitarias y el tercer sector, de manera que las soluciones a los problemas de la ciudad sean legítimas, sostenibles y efectivas.*

*Los proyectos que gestiona la Secretaría Distrital de Integración Social, buscan dar respuesta integral e intersectorial a las necesidades sociales de las poblaciones en los territorios. Esta condición se satisface proporcionalmente en la medida en que el nivel de coordinación y acción, entre los sectores público, privado y demás, también la ciudadanía, sea fuerte y genere las sinergias suficientes para dar paso a la Gestión Social Integral.*

*La Gestión Social Integral, es entonces el modelo de gestión de recursos y de participación social, que promueve el desarrollo de las capacidades de las poblaciones atendiendo a sus particularidades territoriales y asegura la sinergia entre los diferentes sectores, el manejo eficiente de los recursos y pone de presente el protagonismo de la población en los territorios.*

*El Sector Integración Social tiene la misión de liderar y formular, en la perspectiva del reconocimiento y la garantía de los derechos, las políticas sociales del Distrito Capital para la integración social de las personas, las familias y las comunidades, con especial atención para aquellas que estén en mayor situación de pobreza y vulnerabilidad, ejecutar las acciones que permitan la promoción, prevención, protección, rehabilitación y restablecimiento de sus derechos, mediante el ejercicio de la corresponsabilidad y la cogestión entre la familia, la sociedad y el Estado<sup>1</sup>.*

*Para lograr el mayor nivel de coherencia entre la misión del sector de integración social y los alcances de la visión de política social contenida en el Plan de Desarrollo Distrital “Bogotá Positiva: por el derecho a la ciudad y a vivir mejor”, y en consecuencia poder realizar sus objetivos, se hace necesario adecuar la capacidad institucional a través de la aplicación de varias transformaciones organizacionales enfocadas en los procesos y en los proyectos que la entidad administra. Estas transformaciones representan las apuestas institucionales que estructurarán nuestro desarrollo y a continuación serán brevemente descritas.*

---

<sup>1</sup> Acuerdo 257 de 2006. Concejo de Bogotá. Por el cual se dictan normas básicas sobre la estructura, organización y funcionamiento de los organismos y de las entidades de Bogotá, Distrito Capital, y se expiden otras disposiciones – DOCUMENTO PLAN DESARROLLO

## 1.2 IDENTIFICACION DE LAS POLITICAS, DIRECTRICES TECNICAS Y DE GESTION DEL SUI. (Proyecto de resolución)

### 1.2.1. Normatividad y lineamientos Distritales CDS; Políticas de TIC´s, manejo presupuestal gastos formato, norma de seguridad informática 27001.

Oficialmente toda Política TICS debe ampararse en el marco legal de normas, lineamientos y demás decretos, resoluciones y documentos legales que apliquen para la construcción, implementación y puesta en marcha de un Sistema de Información. De acuerdo con lo anterior se relaciona la documentación que proporciona la directriz y el lineamiento para la construcción del Sistema Único de Información SUI Misional:

Comisión Distrital de Sistemas  
 Derechos de Autor  
 Generales  
 Gobierno en línea  
 Protección de la información y de los datos  
 Racionalización de trámites  
 Informática

### 1.2.2. Documento con los Estándares y modelo de Costos de los Servicios

495 - FAMILIAS POSITIVAS: Por el derecho a una vida libre de violencias y a una ciudad protectora  
 ➤ 495 2011

Meta proyecto	servicio/componente programático
01-14-188-495-01-Implementar Un 1 Modelo De Protección A La Vida Que Articule Las Acciones Que Abordan La Violencia En Lo Local Y En La Ciudad.	CIUDAD PROTECTORA
01-14-188-495-03-Atender 302500 Familias Con Derechos Vulnerados A Través De Acceso A La Justicia Familiar Y Social, Y Promoción De Derechos.	ATENCIÓN INTEGRAL PARA LA CONSTRUCCIÓN DE PROYECTOS DE VIDA FAMILIAR
01-14-188-495-03-Atender 302500 Familias Con Derechos Vulnerados A Través De Acceso A La Justicia Familiar Y Social, Y Promoción De Derechos.	PROTECCION INTEGRAL A NIÑOS, NIÑAS Y ADOLESCENTES CON MEDIDA DE RESTABLECIMIENTO DE DERECHOS - CIP
01-14-188-495-03-Atender 302500 Familias Con Derechos Vulnerados A Través De Acceso A La Justicia Familiar Y Social, Y Promoción De Derechos.	ACCESO A LA JUSTICIA FAMILIAR Y A LA ATENCION INTEGRAL A TRAVES DE COMISARIAS DE FAMILIA

01-14-188-495-03-Atender 302500 Familias Con Derechos Vulnerados A Través De Acceso A La Justicia Familiar Y Social, Y Promoción De Derechos.	ATENCION INTEGRAL A FAMILIAS CUIDADORES Y CUIDADORAS DE PERSONAS CON DISCAPACIDAD EN CENTROS DE RESPIRO
01-14-189-495-04-Atender 287032 Demandas De Violencia Intrafamiliar En Comisarar De Familia.	ACCESO A LA JUSTICIA FAMILIAR Y A LA ATENCION INTEGRAL A TRAVES DE COMISARIAS DE FAMILIA
01-14-192-495-11-Atender 350 Personas Año En Servicios Especializados A Mujeres Víctimas De Violencia Intrafamiliar O Sexual Y Niños-As Y Adolescentes Víctimas De Explotación Sexual Comercial.	ATENCIÓN INTEGRAL PARA LA CONSTRUCCIÓN DE PROYECTOS DE VIDA FAMILIAR
01-14-192-495-20-Atender En 455 Cupos Año A Niños Y Niñas Con Medidas De Protección Legal De Acuerdo A La Ley 1098 De 2006 (Art. 51,53 Y 198).	PROTECCION INTEGRAL A NIÑOS, NIÑAS Y ADOLESCENTES CON MEDIDA DE RESTABLECIMIENTO DE DERECHOS - CIP
01-14-192-495-21-Atender En 70 Cupos Año A Niños, Niñas Y Jóvenes Con Discapacidad Cognoscitiva.	PROTECCION INTEGRAL A NIÑOS, NIÑAS Y ADOLESCENTES CON MEDIDA DE RESTABLECIMIENTO DE DERECHOS - CIP
01-14-192-495-22-Atender 1200 Grupos Familiares En Servicio De Atención Terapéutica	ATENCIÓN INTEGRAL PARA LA CONSTRUCCIÓN DE PROYECTOS DE VIDA FAMILIAR
01-14-188-495-23-Desarrollar 1 Observatorio Social A Nivel Local Y Distrital Que Caracterice La Realidad Socioeconómica Y Cultural De Las Familias En La Ciudad.	RECONOCIMIENTO DE LA DIVERSIDAD
01-14-189-495-28-Atender 4190 Denuncias De Delitos Sexuales En Comisarias De Familia	ACCESO A LA JUSTICIA FAMILIAR Y A LA ATENCION INTEGRAL A TRAVES DE COMISARIAS DE FAMILIA
01-14-192-495-29-Suministrar En 21 Cupos Día Apoyo Alimentario A Niños-As Con Medida De Protección Legal Y En Situación De Inseguridad Alimentaria	ACCESO A LA JUSTICIA
01-13-154-495-30-Crear Y Dotar 20 Centros De Respiro Para Familias Cuidadoras De Personas Discapacitadas	ATENCION INTEGRAL A FAMILIAS CUIDADORES Y CUIDADORAS DE PERSONAS CON DISCAPACIDAD EN CENTROS DE RESPIRO
01-14-190-495-31-Realizar 100 Por Ciento De Seguimientos Año A Los Casos Denunciados De Maltrato Infantil Y Delitos Sexuales Contra Niños Niñas Y Adolescentes Remitidos Por Comisarías De Familia A Entidades Competentes Del Sistema Judicial (Fiscalía Genera	ACCESO A LA JUSTICIA FAMILIAR Y A LA ATENCION INTEGRAL A TRAVES DE COMISARIAS DE FAMILIA
01-14-192-495-32-Atender 60 Cupos Externos Año A Niños, Niñas Y Adolescentes En Condición De Discapacidad	PROTECCION INTEGRAL A NIÑOS, NIÑAS Y ADOLESCENTES CON MEDIDA DE RESTABLECIMIENTO DE DERECHOS - CIP
01-14-188-495-33-Implementar 1 Comité Operativo De Familia En El Consejo Distrital De Política Social, Que Permita Fortalecer El Ejercicio De La Rectoría De La Política Pública Para Las Familias En Bogotá.	ACCESO A LA JUSTICIA

496 - Atención Integral por la Garantía de los Derechos para una Vejez Digna en el Distrito Capital- Años Dorados

➤ 496 2011

Meta proyecto	servicio/componente programático
01-04-036-496-12-Suministrar 1415 Cupos De Apoyo Alimentario Diarios A Personas Mayores Atendidas A Través Del Subcomponente Viejos Y Viejas Protegidos	ATENCION INTEGRAL DEL ADULTO MAYOR EN CENTROS DE PROTECCIÓN
01-04-036-496-12-Suministrar 1415 Cupos De Apoyo Alimentario Diarios A Personas Mayores Atendidas A Través Del Subcomponente Viejos Y Viejas Protegidos	ATENCION INTEGRAL DEL ADULTO MAYOR EN CENTROS DE PROTECCIÓN
01-13-155-496-01-Garantizar Atención Integral 1605 Personas Mayores En Condición De Discapacidad Y/O Sin Apoyo Familiar	ATENCION INTEGRAL DEL ADULTO MAYOR EN CENTROS DE PROTECCIÓN
01-13-155-496-01-Garantizar Atención Integral 1605 Personas Mayores En Condición De Discapacidad Y/O Sin Apoyo Familiar	ATENCION INTEGRAL DEL ADULTO MAYOR EN CENTROS DE PROTECCIÓN
01-14-186-496-03-Atender Anualmente 24500 Personas Mayores En Vulnerabilidad Socioeconómica	SUBSIDIOS ECONOMICOS PARA PERSONAS MAYORES
01-14-186-496-05-Atender 40000 Personas Mayores A Través De La Modalidad De Territorios Para Viejos Y Viejas	TERRITORIOS PARA VIEJOS Y VIEJAS
01-14-186-496-06-Capacitar 522 Personas Mayores Como Dinamizadores-As De La Población Vieja	EJERCICIO DE LA CIUDADANIA PARA LA DEMOCRACIA PARTICIPATIVA.
01-14-187-496-10-Formular E Implementar 1 Política Pública Para El Envejecimiento Y Las Personas Mayores En El Distrito Capital.	EJERCICIO DE LA CIUDADANIA PARA LA DEMOCRACIA PARTICIPATIVA.

497 - Infancia y Adolescencia Feliz y Protegida Integralmente

➤ 497 2011

Meta proyecto	servicio/componente programático
01-04-036-497-24-alcantar 1450 cupos diarios de apoyo alimentario a la población en inseguridad alimentaria y nutricional en condición de discapacidad, atendidos integralmente en los centros crecer.	ATENCIÓN INTEGRAL A NIÑOS-AS Y ADOLESCENTES EN CONDICIÓN DE DISCAPACIDAD -CENTROS CRECER
01-13-151-497-03-Lograr 1450 cupos- año para la atención de niños, niñas y adolescentes entre 5 y 17 años en condición de discapacidad a través de los centros crecer.	ATENCIÓN INTEGRAL A NIÑOS-AS Y ADOLESCENTES EN CONDICIÓN DE DISCAPACIDAD -CENTROS CRECER
01-13-149-497-15-Atender 4000 Niños Y Niñas En Primera Infancia En Condición De Discapacidad En Jardines Infantiles Del Distrito.	JARDINES INFANTILES
01-14-156-497-09-Formar 200000 Padres Madres O Cuidadores De Niños Y Niñas Menores De 5 Años En Temas Relacionados Con La Atención Integral De La Primera Infancia Y Educación Inicial (Crianza, Lactancia Materna, Desarrollo Infantil, Juego)	JARDINES INFANTILES
01-14-156-497-09-Formar 200000 Padres Madres O Cuidadores De Niños Y Niñas Menores De 5 Años En Temas Relacionados Con La Atención Integral De La Primera Infancia Y Educación Inicial (Crianza, Lactancia Materna, Desarrollo Infantil, Juego)	ATENCION INTEGRAL A LA PRIMERA INFANCIA EN ENTORNO FAMILIAR

01-14-156-497-26-Atender Integralmente 1400 Familias Con Niños Y Niñas En Primera Infancia En El Ámbito Familiar	ATENCIÓN INTEGRAL A LA PRIMERA INFANCIA EN ENTORNO FAMILIAR
01-14-157-497-04-Atender Integralmente 20000 Niñas, Niños Y Adolescentes Menores De 15 Años Que Se Encuentren En Condiciones De Vulneración De Derechos O Víctimas De La Violencia Como Situaciones De Desplazamiento, Desmovilización, Explotación Laboral, Ex	ATENCIÓN INTEGRAL PARA LA PREVENCIÓN DE LA VULNERACIÓN DE DERECHOS Y LAS VIOLENCIAS EN NIÑOS-NIÑAS Y ADOLESCENTES - CENTROS FORJAR.
01-14-157-497-04-Atender Integralmente 20000 Niñas, Niños Y Adolescentes Menores De 15 Años Que Se Encuentren En Condiciones De Vulneración De Derechos O Víctimas De La Violencia Como Situaciones De Desplazamiento, Desmovilización, Explotación Laboral, Ex	ATENCIÓN INTEGRAL A NIÑOS-NIÑAS Y ADOLESCENTES EXPLOTADOS O EN RIESGO DE EXPLOTACIÓN SEXUAL COMERCIAL.
01-14-158-497-23-Formar A 1000 Maestras De Jardines Infantiles En Detección, Prevención Y Remisión De Casos De Violencias.	JARDINES INFANTILES
01-14-159-497-16-Informar Y Sensibilizar 900000 Niñas Y Niños En Temas Relacionados Con Sus Derechos Para Contribuir A Que Se Hagan Compromisarios De Los Mismos	Participación infantil-Concejos de niños, niñas y adolescentes.
01-14-159-497-16-Informar Y Sensibilizar 900000 Niñas Y Niños En Temas Relacionados Con Sus Derechos Para Contribuir A Que Se Hagan Compromisarios De Los Mismos	Participación infantil-Concejos de niños, niñas y adolescentes.
01-14-162-497-11-Desarrollar 1 Lineamiento Pedagógico Distrital Que Orienten El Componente De Educación Inicial Para La Atención Integral En Primera Infancia Según El Artículo 29 De La Ley 1098 De 2006.	JARDINES INFANTILES
01-14-163-497-07-Gestionar 17000 Cupos Nuevos Para Educación Inicial Con Apoyo Del Orden Nacional E Internacional	JARDINES INFANTILES
01-14-163-497-14-Alcanzar 55901 Cupos Gratuitos En Educación Inicial Para Niños Y Niñas En Primera Infancia. La Ampliación De Cobertura En Educación Inicial Se Hará Desde Un Modelo Diferencial Que Garantice La Inclusión De Niñas, Niños Y Adolescentes Pert	JARDINES INFANTILES
01-14-163-497-14-Alcanzar 55901 Cupos Gratuitos En Educación Inicial Para Niños Y Niñas En Primera Infancia. La Ampliación De Cobertura En Educación Inicial Se Hará Desde Un Modelo Diferencial Que Garantice La Inclusión De Niñas, Niños Y Adolescentes Pert	JARDINES INFANTILES
01-14-163-497-14-Alcanzar 55901 Cupos Gratuitos En Educación Inicial Para Niños Y Niñas En Primera Infancia. La Ampliación De Cobertura En Educación Inicial Se Hará Desde Un Modelo Diferencial Que Garantice La Inclusión De Niñas, Niños Y Adolescentes Pert	JARDINES INFANTILES
01-14-163-497-14-Alcanzar 55901 Cupos Gratuitos En Educación Inicial Para Niños Y Niñas En Primera Infancia. La Ampliación De Cobertura En Educación Inicial Se Hará Desde Un Modelo Diferencial Que Garantice La Inclusión De Niñas, Niños Y Adolescentes Pert	JARDINES INFANTILES
01-14-163-497-14-Alcanzar 55901 Cupos Gratuitos En Educación Inicial Para Niños Y Niñas En Primera Infancia. La Ampliación De Cobertura En Educación Inicial Se Hará Desde Un Modelo Diferencial Que Garantice La Inclusión De Niñas, Niños Y Adolescentes Pert	JARDINES INFANTILES
01-14-164-497-05-Atender 5100 niñas, niños y adolescentes contra la explotación laboral a través de los centros amar de integración.	ATENCIÓN INTEGRAL A NNA DE 3 MESES A 17 AÑOS EN EXPLOTACIÓN O EN RIESGO DE EXPLOTACIÓN LABORAL- CENTRO AMAR

01-04-036-497-25-Alcanzar 1962 cupos diarios de apoyo alimentario a la población en inseguridad alimentaria y nutricional atendidos integralmente en los centros amar	ATENCIÓN INTEGRAL A NNA DE 3 MESES A 17 AÑOS EN EXPLOTACIÓN O EN RIESGO DE EXPLOTACIÓN LABORAL- CENTRO AMAR
01-14-165-497-10-Formar 20000 Niños - As O Adolescentes En Acciones Educativas, Legales Y De Control Para La Restitución De Los Derechos	ATENCIÓN INTEGRAL PARA LA PREVENCIÓN DE LA VULNERACIÓN DE DERECHOS Y LAS VIOLENCIAS EN NIÑOS-NIÑAS Y ADOLESCENTES - CENTROS FORJAR.
01-14-165-497-10-Formar 20000 Niños - As O Adolescentes En Acciones Educativas, Legales Y De Control Para La Restitución De Los Derechos	ATENCIÓN INTEGRAL A NIÑOS-NIÑAS Y ADOLESCENTES EXPLOTADOS O EN RIESGO DE EXPLOTACIÓN SEXUAL COMERCIAL.
01-14-165-497-10-Formar 20000 Niños - As O Adolescentes En Acciones Educativas, Legales Y De Control Para La Restitución De Los Derechos	Formación en participación, derechos y ciudadanía.
01-14-165-497-10-Formar 20000 Niños - As O Adolescentes En Acciones Educativas, Legales Y De Control Para La Restitución De Los Derechos	Participación infantil-Concejos de niños, niñas y adolescentes.
01-14-165-497-22-Formar A 6500 Niños, Niñas Y Adolescentes En Desarrollo Humano, Proyectos De Vida Y Derechos Sexuales Y Reproductivos Para Contribuir A La Prevención Del Abuso Sexual Infantil	ATENCIÓN INTEGRAL PARA LA PREVENCIÓN DE LA VULNERACIÓN DE DERECHOS Y LAS VIOLENCIAS EN NIÑOS-NIÑAS Y ADOLESCENTES - CENTROS FORJAR.
01-14-165-497-22-Formar A 6500 Niños, Niñas Y Adolescentes En Desarrollo Humano, Proyectos De Vida Y Derechos Sexuales Y Reproductivos Para Contribuir A La Prevención Del Abuso Sexual Infantil	ATENCIÓN INTEGRAL A NIÑOS-NIÑAS Y ADOLESCENTES EXPLOTADOS O EN RIESGO DE EXPLOTACIÓN SEXUAL COMERCIAL.
01-14-168-497-01-Diseñar e implementar 1 modelo de prevención de accidentes, en los espacios donde transcurre la cotidianidad de niñas, niños y adolescentes, en las 20 localidades.	Prevención de violencia y ciudad protectora
01-14-168-497-08-Acreditar 75 salas amigas de la familia lactante. en los jardines infantiles públicos y privados que atienden niños y niñas menores de 2 años.	JARDINES INFANTILES
01-14-168-497-21-Reacreditar 175 Salas Amigas De La Familia Lactante En Los Jardines Infantiles Públicos Y Privados Que Atienden Niños Y Niñas Menores De 2 Años.	JARDINES INFANTILES
01-14-168-497-20-Desarrollar 48 acuerdos ciudadanos en primera infancia en el distrito, dando continuidad a los procesos que ya se han realizado en las localidades durante dos años	Implementación de la política por la calidad de vida de niños, niñas y adolescentes

## 500 - Jóvenes Visibles y con Derechos

➤ 500 2011

Meta proyecto	servicio/componente programático
01-14-170-500-02-Articular 1 Proyecto J <sub>óvenes</sub> Visibles Y Con Derechos A Redes Internacionales De Cooperaci <sub>ón</sub> A Favor De La Juventud	ATENCION INTEGRAL A JOVENES
01-14-170-500-02-Articular 1 Proyecto J <sub>óvenes</sub> Visibles Y Con Derechos A Redes Internacionales De Cooperaci <sub>ón</sub> A Favor De La Juventud.	ATENCIÓN INTEGRAL A ADOLESCENTES EN VULNERACION DE DERECHOS Y PARA JÓVENES EN SITUACIÓN DE VIOLENCIA.
01-14-170-500-04-Fortalecer 100 Procesos De Participaci <sub>ón</sub> Y Organizaci <sub>ón</sub> Social Juvenil En Lo Local Y El Distrito	ATENCION INTEGRAL A JOVENES

01-14-170-500-08-Fortalecer 20 Procesos Que Reivindiquen Los Derechos De Los Jovenes Indigenas, Afrodescendientes, Rom, Raizales, Palenqueros Y Lgbt Y En Situación De Discapacidad Con Enfoque De Derechos Humanos Y Perspectiva Diferencial.	ATENCIÓN INTEGRAL A ADOLESCENTES EN VULNERACION DE DERECHOS Y PARA JÓVENES EN SITUACIÓN DE VIOLENCIA.
01-14-170-500-09-Elaborar 1 Proceso De Referenciación Y Gestión Para El Acceso A Servicios Sociales Básicos De Salud, Vivienda Y Educación A Jovenes Mayores De 18 Años	ATENCIÓN INTEGRAL A ADOLESCENTES EN VULNERACION DE DERECHOS Y PARA JÓVENES EN SITUACIÓN DE VIOLENCIA.
01-14-178-500-10-Difundir Información A 1300000 Jovenes Sobre Derechos Sexuales y Reproductivos Y Prevención En Consumo De Sustancias Psicoactivas	ATENCION INTEGRAL A JOVENES
01-14-171-500-11-Formar 256000 Jovenes Del Distrito En Procesos De Promoción En Alternativas De Prevención En Consumo De Sustancias Psicoactivas	ATENCION INTEGRAL A JOVENES
01-14-172-500-12-Formar 256000 Jovenes En Procesos De Promoción De Los Derechos Sexuales Y Reproductivos	ATENCION INTEGRAL A JOVENES
01-14-170-500-13-Fomentar 1200 Iniciativas De Emprendimiento, Producción Y Promoción Cultural Y Artístico De Las Y Los Jovenes	ATENCION INTEGRAL A JOVENES
01-14-170-500-13-Fomentar 1200 Iniciativas De Emprendimiento, Producción Y Promoción Cultural Y Artístico De Las Y Los Jovenes	ATENCIÓN INTEGRAL A ADOLESCENTES EN VULNERACION DE DERECHOS Y PARA JÓVENES EN SITUACIÓN DE VIOLENCIA.
01-14-170-500-23-Realizar 10 Encuentros Distritales Interculturales Como Espacios De Expresión, Reconocimiento Y Valoración De La Diferenciación Positiva, Para La Libre Expresión, La Reconciliación Y La Convivencia Pacífica Con Jóvenes De Diferentes Grupo	ATENCIÓN INTEGRAL A ADOLESCENTES EN VULNERACION DE DERECHOS Y PARA JÓVENES EN SITUACIÓN DE VIOLENCIA.
01-14-170-500-24-Desarrollar 1 Campaña Para La Defensa De La Vida Y Para Sensibilizar A La Ciudadanía Sobre La Situación De Violencia Que Afecta Los Derechos Fundamentales De Los Y Las Jóvenes En La Ciudad.	ATENCIÓN INTEGRAL A ADOLESCENTES EN VULNERACION DE DERECHOS Y PARA JÓVENES EN SITUACIÓN DE VIOLENCIA.
01-14-175-500-25-Apoyar 20 Festivales Locales De Juventud	ATENCION INTEGRAL A JOVENES
01-14-176-500-26-Apoyar 4 Festivales Distritales De Juventud	ATENCION INTEGRAL A JOVENES
01-14-170-500-27-Generar 18 Espacios De Encuentro Locales E Interlocales Para Evaluación De La Implementación De La Política Pública De Juventud Y Ajustarla Con Las Observaciones Generadas Por Las Y Los Jóvenes	REORGANIZACIÓN DEL ESTADO HACIA RESPUESTAS INTEGRALES EN LOS TERRITORIOS:
01-14-170-500-28-Garantizar En 20 Planes De Acción De Los Consejos Locales De Gobierno Los Compromisos Frente A La Política Pública De Juventud	REORGANIZACIÓN DEL ESTADO HACIA RESPUESTAS INTEGRALES EN LOS TERRITORIOS:
01-14-170-500-29-Implementar 1 Proceso De Acompañamiento A Los Y Las Jovenes De La Ruralidad Que Posibilite El Reconocimiento De Sus Necesidades E Intereses Y Su Articulación A Los Procesos Territoriales De Identidad, Sostenibilidad Y Productividad.	ATENCION INTEGRAL A JOVENES
01-14-170-500-22-Activar Y Fortalecer 1 Sistema Distrital De Juventud	ATENCIÓN INTEGRAL A ADOLESCENTES EN VULNERACION DE DERECHOS Y PARA JÓVENES EN SITUACIÓN DE VIOLENCIA.
01-14-170-500-22-Activar Y Fortalecer 1 Sistema Distrital De Juventud	ATENCION INTEGRAL A JOVENES

501 - Adulthood with Opportunities

➤ 501 2011

Meta proyecto	servicio/componente programático
01-13-149-501-22-Garantizar 940 cupos para la atención integral de adultos en condición de discapacidad con o sin apoyo familiar en medio institucional.	ATENCIÓN INTEGRAL EN CENTROS DE PROTECCION A PERSONAS ADULTAS CON DISCAPACIDAD
01-13-149-501-22-Garantizar 940 cupos para la atención integral de adultos en condición de discapacidad con o sin apoyo familiar en medio institucional.	ATENCIÓN INTEGRAL EN CENTROS DE PROTECCION A PERSONAS ADULTAS CON DISCAPACIDAD
01-13-149-501-22-Garantizar 940 cupos para la atención integral de adultos en condición de discapacidad con o sin apoyo familiar en medio institucional.	ATENCIÓN INTEGRAL EN CENTROS DE PROTECCION A PERSONAS ADULTAS CON DISCAPACIDAD
01-13-149-501-22-Garantizar 940 cupos para la atención integral de adultos en condición de discapacidad con o sin apoyo familiar en medio institucional.	ATENCIÓN INTEGRAL EN CENTROS DE PROTECCION A PERSONAS ADULTAS CON DISCAPACIDAD
01-13-149-501-22-Garantizar 940 cupos para la atención integral de adultos en condición de discapacidad con o sin apoyo familiar en medio institucional.	ATENCIÓN INTEGRAL EN CENTROS DE PROTECCION A PERSONAS ADULTAS CON DISCAPACIDAD
01-13-149-501-06-Garantizar 525 Cupos Año Para La Atención Integral De Adultos En Condición De Discapacidad Con O Sin Apoyo Familiar En Medio No Institucional.	ATENCIÓN INTEGRAL EXTERNA PARA PERSONAS ADULTAS CON DISCAPACIDAD
01-13-149-501-06-Garantizar 525 Cupos Año Para La Atención Integral De Adultos En Condición De Discapacidad Con O Sin Apoyo Familiar En Medio No Institucional.	ATENCIÓN INTEGRAL EXTERNA PARA PERSONAS ADULTAS CON DISCAPACIDAD
01-14-182-501-07-Garantizar 150 Cupos Año Para Atender Ciudadanas Y Ciudadanos Habitantes De Calle Con Cuadro Cl <sub>2</sub> Nico Cr <sub>2</sub> Nico.	ATENCIÓN INTEGRAL A PERSONAS HABITANTES DE CALLE
01-04-036-501-20-Suministrar 2555 Cupos Año Apoyo Alimentario A La Población En Inseguridad Alimentaria Y Nutricional, Priorizando Población Vulnerable	Atención integral a adultos en condición de discapacidad
01-04-036-501-20-Suministrar 2555 Cupos Año Apoyo Alimentario A La Población En Inseguridad Alimentaria Y Nutricional, Priorizando Población Vulnerable	Atención integral a adultos en condición de discapacidad
01-04-036-501-20-Suministrar 2555 Cupos Año Apoyo Alimentario A La Población En Inseguridad Alimentaria Y Nutricional, Priorizando Población Vulnerable	Atención integral a adultos en condición de discapacidad
01-04-036-501-20-Suministrar 2555 Cupos Año Apoyo Alimentario A La Población En Inseguridad Alimentaria Y Nutricional, Priorizando Población Vulnerable	Atención integral a adultos en condición de discapacidad
01-04-036-501-20-Suministrar 2555 Cupos Año Apoyo Alimentario A La Población En Inseguridad Alimentaria Y Nutricional, Priorizando Población Vulnerable	Atención integral a adultos en condición de discapacidad
01-04-036-501-20-Suministrar 2555 Cupos Año Apoyo Alimentario A La Población En Inseguridad Alimentaria Y Nutricional, Priorizando Población Vulnerable	Atención integral a adultos en condición de discapacidad

01-04-036-501-20-Suministrar 2555 Cupos Año Apoyo Alimentario A La Población En Inseguridad Alimentaria Y Nutricional, Priorizando Población Vulnerable	Atención integral a adultos en condición de discapacidad
01-04-036-501-20-Suministrar 2555 Cupos Año Apoyo Alimentario A La Población En Inseguridad Alimentaria Y Nutricional, Priorizando Población Vulnerable	Hogar de paso
01-04-036-501-20-Suministrar 2555 Cupos Año Apoyo Alimentario A La Población En Inseguridad Alimentaria Y Nutricional, Priorizando Población Vulnerable	Hogar de paso
01-04-036-501-20-Suministrar 2555 Cupos Año Apoyo Alimentario A La Población En Inseguridad Alimentaria Y Nutricional, Priorizando Población Vulnerable	Atencion a familias en emergencia social
01-04-036-501-20-Suministrar 2555 Cupos Año Apoyo Alimentario A La Población En Inseguridad Alimentaria Y Nutricional, Priorizando Población Vulnerable	centro de abordaje terapéutico
01-04-036-501-20-Suministrar 2555 Cupos Año Apoyo Alimentario A La Población En Inseguridad Alimentaria Y Nutricional, Priorizando Población Vulnerable	Hogar de paso
01-14-182-501-01-Atender Anualmente 5600 Personas Habitantes De Calle Con Intervención Integral En Salud, Alimentación, Arte, Territorio, Seguridad Y Convivencia En Hogares De Paso Día Y Noche.	ATENCION INTEGRAL A PERSONAS HABITANTES DE CALLE
01-14-182-501-02-Garantizar 1120 Cupos Año En Hogar De Paso Para La Atención De Ciudadanos-As Habitantes De Calle.	ATENCION INTEGRAL A PERSONAS HABITANTES DE CALLE
01-14-182-501-01-Atender Anualmente 5600 Personas Habitantes De Calle Con Intervención Integral En Salud, Alimentación, Arte, Territorio, Seguridad Y Convivencia En Hogares De Paso Día Y Noche.	ATENCION INTEGRAL A PERSONAS HABITANTES DE CALLE
01-14-182-501-02-Garantizar 1120 Cupos Año En Hogar De Paso Para La Atención De Ciudadanos-As Habitantes De Calle.	ATENCION INTEGRAL A PERSONAS HABITANTES DE CALLE
01-14-182-501-04-Implementar 1 Modelo De Atenci¿N Terapeutica Que Permita La Inclusión Social De Habitantes De Calle, Con El Fin De Coadyuvar Al Cumplimiento De La Meta Distrital "Reducir La Tasa De Habitantes De Calle A 11 Por Cada 10.000"	ATENCION INTEGRAL A PERSONAS HABITANTES DE CALLE
01-14-182-501-04-Implementar 1 Modelo De Atenci¿N Terapeutica Que Permita La Inclusión Social De Habitantes De Calle, Con El Fin De Coadyuvar Al Cumplimiento De La Meta Distrital "Reducir La Tasa De Habitantes De Calle A 11 Por Cada 10.000"	ATENCION INTEGRAL A PERSONAS HABITANTES DE CALLE
01-14-182-501-04-Implementar 1 Modelo De Atenci¿N Terapeutica Que Permita La Inclusión Social De Habitantes De Calle, Con El Fin De Coadyuvar Al Cumplimiento De La Meta Distrital "Reducir La Tasa De Habitantes De Calle A 11 Por Cada 10.000"	ATENCION INTEGRAL A PERSONAS HABITANTES DE CALLE
01-14-182-501-18-Implementar 1 Subcomite Operativo De Adultos Para Articular Las Respuestas Sectoriales Hacia Este Ciclo Poblacional, Adscrito Al Consejo Distrital De Pol¿Tica Social	ACERCAMIENTO, IDENTIFICACIÓN Y REFERENCIACION DE PERSONAS ADULTAS EN FRAGILIDAD SOCIAL
01-14-182-501-18-Implementar 1 Subcomite Operativo De Adultos Para Articular Las Respuestas Sectoriales Hacia Este Ciclo Poblacional, Adscrito Al Consejo Distrital De Pol¿Tica Social	DESARROLLO ADMINISTRATIVO

01-14-185-501-08-Formar 4000 Personas En Cédigo De Policia A Personas Vinculadas A La Prostitución.	ATENCIÓN INTEGRAL A PERSONAS VINCULADAS A LA PROSTITUCIÓN
01-14-183-501-09-Capacitar 4000 Personas Vinculadas A La Prostitución En Actividades Alternativas Para La Generación De Ingresos.	DESARROLLO DE HABILIDADES Y CAPACIDADES PARA LA CONSTRUCCIÓN Y CONSOLIDACIÓN DE PROYECTOS DE VIDA
01-14-183-501-10-Capacitar 2000 Personas Habitantes De Calle En Procesos De Inclusión Social Y Económica.	DESARROLLO DE HABILIDADES Y CAPACIDADES PARA LA CONSTRUCCIÓN Y CONSOLIDACIÓN DE PROYECTOS DE VIDA
01-14-183-501-19-Formar Y Capacitar 1500 Personas Adultas Cabeza De Familia Ubicadas En Zonas De Alto Deterioro Urbano En Procesos De Inclusión Social Y Económica	DESARROLLO DE HABILIDADES Y CAPACIDADES PARA LA CONSTRUCCIÓN Y CONSOLIDACIÓN DE PROYECTOS DE VIDA
01-14-187-501-13-Diseñar E Implementar 1 Política Pública Para Los Adultos Y Adultas Del Distrito Capital	EJERCICIO DE LA CIUDADANIA PARA LA DEMOCRACIA PARTICIPATIVA.

➤ 504 2011

Meta proyecto	servicio/componente programático
04-38-514-504-03-Cogestionar 60 Nuevas Redes Para Fortalecer Las Relaciones Estado - Sociedad Hacia Una Mayor Democracia.	FORTALECIMIENTO DE REDES Y ORGANIZACIONES CON PERSPECTIVA DE RED URBANA Y RURALIDAD
04-38-512-504-06-Organizar 20 Foros Locales Sobre La Política Social, El Desarrollo Humano Y La Gestión Social Integral En Los Territorios, Que Orienten Estratégicamente Y Articulen Las Agendas De Las Redes Sociales En Cada Territorio Y Que Integren Las I	CONSTRUCCIÓN DE BIENES PÚBLICOS VINCULADOS CON LA EQUIDAD EN LA CALIDAD DE LA VIDA.
04-37-492-504-07-Organizar 5 Foros Distritales Sobre La Política Social, El Desarrollo Humano Y La Gestión Social Integral En Los Territorios, Que Orienten Estratégicamente Y Articulen Las Agendas De Las Redes Sociales En Cada Territorio Y Que Integren La	CONSTRUCCIÓN DE BIENES PÚBLICOS VINCULADOS CON LA EQUIDAD EN LA CALIDAD DE LA VIDA.
04-38-510-504-10-Fortalecer los 21 consejos locales y distrital para el ejercicio de la participación de Niños, Niñas y Adolescentes, a través de la construcción e implementación de planes de acción local	RECONOCIMIENTO DE LAS ASIMETRÍAS DE PODER PARA LA CONSTRUCCIÓN DE RELACIONES DEMOCRATICAS
04-38-514-504-11-Fortalecer 32 Organizaciones Con Perspectivas De Trabajo En Red A Través De La Definición E Implementación De Planes, Para Cualificar La Participación En Las Instancias Locales Y Distrital Establecidas En Los Procesos De Formulación, Impl	CONSTRUCCIÓN DE BIENES PÚBLICOS VINCULADOS CON LA EQUIDAD EN LA CALIDAD DE LA VIDA.
04-38-510-504-12-Implementar 20 Estrategías De Aula Abierta Con Las Organizaciones Sociales Con Perspectiva De Trabajo En Red, Para Cualificar Su Participación Decisoria En Las Dinámicas Territoriales.	EL TERRITORIO Y LA PARTICIPACIÓN PARA LA CONSTRUCCIÓN DE UNA CIUDAD PROTECTORA
04-38-510-504-13-Implementar En 12 Territorios Herramienta De Cartografía Social Para Aportar A La Construcción De Respuestas Integrales Y Agendas En La Estrategia De Gsi	EL TERRITORIO Y LA PARTICIPACIÓN PARA LA CONSTRUCCIÓN DE UNA CIUDAD PROTECTORA

511 - Fortalecimiento para la gestión integral local

➤ 511 2011

Meta proyecto	
05-40-524-511-30-Asesorar Y Capacitar Tecnicamente 3600 Servidores Sdis Y Alcaldías Locales En Temáticas Relacionadas Con La Formulación De Proyectos Sociales, Estrategias De Gestión Social Integral, Procesos De Desconcentración Y Descentralización, Resp	LA DESCENTRALIZACIÓN COMO OBJETIVO ESTRUCTURANTE Y POTENCIALIZADOR DE LA GESTIÓN SOCIAL
05-40-525-511-12-Brindar 200000 Atenciones A Ciudadanos En Los Procesos De Gestión Integral Que Se Promuevan Desde Los Cdc, S Articulado Con Los Demas Proyectos De La Entidad, Los Otros Sectores Del Distrito Y El Tercer Sector	DESARROLLO DE HABILIDADES Y CAPACIDADES PARA LA CONSTRUCCIÓN Y CONSOLIDACIÓN DE PROYECTOS DE VIDA
05-40-525-511-23-Atender 25000 Familias En Alta Fragilidad Mediante Apoyos Oportunos Y Transitorios.	GESTIÓN LOCAL Y FORTALECIMIENTO DE LA ACCION DEL ESTADO
05-40-525-511-26-Apoyar Tecnicamente La Formulación Del 100 Por Ciento De Los Componentes De Los Proyectos Provenientes De Los Fondos De Desarrollo Local Que Correspondan A La Misión De La Secretaría Distrital De Integración Social.	GESTIÓN LOCAL Y FORTALECIMIENTO DE LA ACCION DEL ESTADO
05-40-525-511-27-Realizar La Gestión Del 100 Por Ciento De Los Componentes De Los Proyectos Para La Viabilización Técnica, Jurídica Y Económica Provenientes De Los Fondos De Desarrollo Local Que Correspondan A La Misión De La Secretaría Distrital De Integ	GESTIÓN LOCAL Y FORTALECIMIENTO DE LA ACCION DEL ESTADO
05-40-525-511-28-Gestionar La Contratación Del 100 Por Ciento De Los Recursos Provenientes De Los Fondos De Desarrollo Local Que Correspondan A La Misión De La Secretaría Distrital De Integración Social Y Realizar Seguimiento A La Ejecución Presupuestal	GESTIÓN LOCAL Y FORTALECIMIENTO DE LA ACCION DEL ESTADO
05-40-528-511-13-Diseñar E Implementar 11 Escenarios En Coordinación Con Los Proyectos Intra E Intersectorial Que Permita Integrar Los Nucleos Familiares A Procesos Que Fortalezcan Su Desarrollo Aprovechando La Capacidad Instalada En Las Localidades	LA GESTIÓN SOCIAL INTEGRAL EN LOS TERRITORIOS
05-40-528-511-21-Identificar 20 Equipos Ciudadanos Para Fortalecerlos Técnicamente En La Respuesta A La Atención Social De Emergencias.	GESTIÓN LOCAL Y FORTALECIMIENTO DE LA ACCION DEL ESTADO
05-40-525-511-24-Apoyar 13000 Ciudadanos Y Ciudadanas Con Pasaje Terrestre Intermunicipal En La Oficina De Atención Al Migrante	LA GESTIÓN SOCIAL INTEGRAL EN LOS TERRITORIOS
05-40-525-511-29-Atender 31680 Ciudadanos-As En Reuniones Grupales Extramurales En Zonas con Menor Presencia Institucional O Aquellas Que Sean Priorizadas A Nivel Local	GESTIÓN LOCAL Y FORTALECIMIENTO DE LA ACCION DEL ESTADO
05-40-525-511-33-Realizar seguimiento a la formulación e implementación de 40 planes territoriales transectoriales para el fortalecimiento de la gestión local	LA DESCENTRALIZACIÓN COMO OBJETIVO ESTRUCTURANTE Y POTENCIALIZADOR DE LA GESTIÓN SOCIAL
05-40-525-511-6 Generar 1 proceso de fortalecimiento de la Secretaría Técnica de los CLOPS en los escenarios locales y articular la estrategia de Gestión Social Integral en las agendas de los Consejos Locales de Gobierno.	LA DESCENTRALIZACIÓN COMO OBJETIVO ESTRUCTURANTE Y POTENCIALIZADOR DE LA GESTIÓN SOCIAL
05-40-524-511-34 Diseñar E Implementar 40 Respuestas Integrales A Nivel Territorial Distrital, En El Marco De La Gestión	LA DESCENTRALIZACIÓN COMO OBJETIVO ESTRUCTURANTE Y POTENCIALIZADOR DE LA GESTIÓN SOCIAL
05-40-528-511-31-Atender al 100% de familias en situación de emergencia de origen natural o antropico niveles 1,2 y 3 para las cuales la SDIS sea activada, mediante apoyos oportunos y transitorios.	GESTIÓN LOCAL Y FORTALECIMIENTO DE LA ACCION DEL ESTADO
05-40-525-511-22 Brindar 100.000 atenciones a familias en orientación, información y referenciación de los servicios sociales básicos.	GESTIÓN LOCAL Y FORTALECIMIENTO DE LA ACCION DEL ESTADO
05-40-525-511-35 Realizar 3.000 acompañamientos a familias en emergencia social	GESTIÓN LOCAL Y FORTALECIMIENTO DE LA ACCION DEL ESTADO

➤ 514 2011

06-49-582-514-01-Garantizar En 310 Equipamientos De La Secretaria, Servicios De Guarda, Custodia Y Vigilancia De Los Bienes E Inmuebles	Gestión de bienes y servicios logística
06-49-582-514-02-Garantizar 174 Centros De Desarrollo Servicios De Aseo (Lavandería, Cafetería Y Preparación De Alimentos)	Gestión de bienes y servicios logística
06-49-582-514-03-Garantizar En 269 Centros De Desarrollo Donde Se Prestan Los Diferentes Servicios, El Pago De Los Servicios De: Agua, Aseo Y Alcantarillado, Energía, Gas Y Teléfono	Gestión de bienes y servicios logística
06-49-582-514-04-Garantizar 36 Centros De Desarrollo Transporte Para El Desplazamiento De Los Servidores/As Públicos De Los 16 Subdirecciones Locales, Direcciones Y Subdirecciones	Gestión de bienes y servicios logística
06-49-582-514-05-Garantizar En 310 Equipamientos Los Seguros Para Protección De Todos Los Bienes Muebles E Inmuebles, Personas Y Usuarios De La Entidad	Gestión de bienes y servicios logística
06-49-582-514-06-Garantizar En 2500 Bienes O Equipos El Mantenimiento Requerido Para Su Adecuado Funcionamiento	Gestión de bienes y servicios logística
06-49-585-514-07-Constuir Y Dotar 3 Equipamientos Jardines Infantiles	Gestión de bienes y servicios infraestructura
06-49-586-514-08-Realizar A 55 Equipamientos De La Entidad Reforzamiento Estructural Y Remodelación	Gestión de bienes y servicios infraestructura
06-49-585-514-09-Constuir Y Dotar 1 Equipamiento Para Atención Al Ciudadano Habitante De Calle	Gestión de bienes y servicios infraestructura
06-49-585-514-10-Constuir Y Dotar 1 Sede Administrativa Para La Secretaría De Integración Social.	Gestión de bienes y servicios infraestructura
06-49-590-514-14-Publicar En Medios 3000 Notas Relacionadas Con Los Servicios De La Secretaria	Direccionamiento político
06-49-590-514-16-Establecer En 200 Medios De Comunicación Comunitaria Relación Directa Y/O Alternativa	Direccionamiento político
06-49-590-514-17-Ofrecer A La Ciudadanía 5 Servicios De Gobierno Electronico A Tarves De Canales Multimedia De La Secretaria	Direccionamiento político
06-49-588-514-27-Implementar Y Socializar 1 Modelo De Quejas Y Soluciones Para La Atención A La Ciudadanía	Mejora continua - gestión
06-49-590-514-31-Realizar 1 Investigación Sobre Los Efectos Del Diseño Participativo, De La Asistencia Técnica Y Del Control De Los Participantes De Un Servicio	Direccionamiento estratégico
06-49-585-514-34-Constuir Y Dotar 2 Centros De Desarrollo Comunitario De Escalas Zonal Y Rural	Gestión de bienes y servicios infraestructura
06-49-588-514-35-Realizar En 310 Equipamientos Las Obras De Mantenimiento Requeridas	Gestión de bienes y servicios infraestructura
06-49-590-514-37-Divulgar A 7.800.000 Personas En Diferentes Medios De Comunicación (Masivos, Locales, Alternativos, Virtuales, En Eventos, Material Impreso, Video) Información De Los Proyectos Y Programas Que Adelanta La Secretaría	Direccionamiento político
06-49-590-514-40-Diseñar Implementar Y Mantener En Operación 1 Subsistema Interno De Gestión Documental, Archivo Y Correspondencia (Siga) En La Secretaría Distrital De Integración Social	Gestión de bienes y servicios documental
06-49-582-514-41-Implementar En 110 Equipamientos Los Estándares Ambientales En Lo Referente A La Reducción De Los Consumos De Energía, Agua Y Manejo De Residuos Sólidos, Mediante La Instalación De Fuentes Luminicas Fluorescentes Ahorradoras, Accesorios A	Gestión de bienes y servicios ambiental
06-49-590-514-42-Elaborar 1 Diagnostico Cuantitativo Y Cualitativo Que Contenga Las Condiciones Físicas Y De Salud Ocupacional De Todos Los Puestos De Trabajo De La Secretaria, Así Como Un Plan De Intervención Tendiente A Mejorar Las Condiciones Encontradas	Gestión del talento humano
06-49-582-514-43-Llegar A 4000 Servidores Públicos De Planta Y Contratistas Con Acciones Del Programa De Salud Ocupacional De La Secretaria	Gestión Talento Humano
06-49-590-514-44 Divulgar a 2500 servidores y servidoras información sobre los retos, apuestas y logros de la entidad.	Direccionamiento político

06-49-590-514-45 Vincular a 18 entidades publicas, privadas y otros grupos de interes al desarrollo de las estrategias de comunicaci3n de SDis.	Direccionamiento pol3tico
06-49-585-514-46 Gestionar y entregar 7 jardines infantiles con recursos de vigencias anteriores	Gesti3n de bienes y servicios infraestructura
06-49-585-514-48 Garantizar en el 100 por ciento de las unidades operativas y administrativas de la entidad los servicios de apoyo log3stico.	Gesti3n de bienes y servicios log3stica
06-49-590-514-49 Medir en 4 componentes del Sistema Integrado de Gestion el nivel de impacto	Mejora continua - gesti3n

➤ 516 2011.

Proyecto 2	Servicio/comp. Program. 1
04-39-521-516-018 Diseñar y poner en marcha un Servicio Integral de Atenci3n a la Ciudadan3a SIAC	FORTALECIMIENTO DE LOS SERVICIOS SOCIALES
04-39-521-516-011 Diseñar 1 Sistema De Informaci3n Que De Cuenta Del Cumplimiento De Las Condiciones T3cnicas De Servicios Sociales	SISTEMA DE INFORMACI3N PARA LA GESTI3N DE SERVICIOS SOCIALES
04-39-521-516-015 Desarrollar 1 Sistema De Calidad Para Garantizar La Prestaci3n De Los Servicios Sociales En El Marco De La Normatividad Vigente	SISTEMA DE GESTION DE CALIDAD PARA LA PRESTACION DE SERVICIOS SOCIALES
04-39-521-516-016 Diseñar 1 Politica Publica De Servicios Sociales Que Permita Mejorar Las Condiciones De Calidad De Vida Y Garantice Los Derechos De Los Y Las Ciudadanos-Nas De Bogot3	POLITICA P3BLICA PARA LA PRESTACION DE SERVICOS SOCIALES PARA LA GARANTIA DE DERECHOS
04-39-520-516-017 Realizar 9946 Auditorias A Prestadores De Servicios Sociales	SISTEMA DE GESTION DE CALIDAD PARA LA PRESTACION DE SERVICIOS SOCIALES

➤ 517 2011

Meta proyecto	Servicio/comp . Program. 1
03-34-470-517-003 Implementar 3 Interfases De Comunicaci3n Que Integren Las Herramientas Inform3ticas Que Soportan Los Sistemas De Informacion De La Sdis	INFORMACION
03-34-470-517-012 Diseñar Y Poner En Operaci3n 1 Red De 3rea Metropolitana Para Mejorar Y/O Dotar De Conectividad De Datos Apropiaada A Las Sedes Vinculadas A La Sdis Teniendo En Cuenta Las Necesidades De Cada Centro, Las Distintas Aplicaciones Tanto Misionales Como De Gest	DESARROLLO TECNOL3GICO
03-34-470-517-013 Implementar 1 Plan De Desarrollo Tecnol3gico Que Incluye La Adquisici3n De Equipos De Computo, Impresoras Y Todos Los Elementos Tecnol3gicos Necesarios Para El Adecuado Funcionamiento De La Entidad.	DESARROLLO TECNOL3GICO
03-34-470-517-015 Diseñar Y Poner En Operaci3n 1 Sistema Informatico Para El Intercambio De Informaci3n Con Entidades Externas Que Alimente La Base De Datos Poblacional Del Distrito	DESARROLLO TECNOL3GICO
03-34-470-517-016 Poner En Operaci3n 1 Centro De Investigaci3n Para La Gesti3n Y Evaluaci3n De La Pol3tica P3blica En El Distrito	INVESTIGACION
03-34-470-517-021 Implementar 5 Sistemas Informaticos Para El Monitoreo Que Den Cuenta Del Cumplimiento De Las Acciones Del Distrito En Las Pol3ticas P3blicas Sociales	INVESTIGACION
03-34-470-517-022 Implementar 2 Convenios Interadministrativos De Cooperaci3n Para La Instalaci3n Y Administraci3n De Portales Interactivos Sociales, Orientados A La Capacitacion Virtual, Consulta De Servicios Sociales Y Participacion De La Ciudadan3a	DESARROLLO TECNOL3GICO
03-34-470-517-023 Implementar 5 Cursos Virtuales Sobre Servicios Sociales Y Reconocimiento De Derechos A Traves De Capacitacion Virtual E-Learning, Orientados A La Consulta Y Participacion De La Ciudadan3a	DESARROLLO TECNOL3GICO

03-34-470-517-024 Desarrollar 2 Servicios Informaticos Para Realizar Trámites Sociales En Línea Orientados A La Consulta Y Participacion De La Ciudadanía.	DESARROLLO TECNOLOGICO
03-34-470-517-025 Implementar 1 Mapoteca Virtual Para La Identificación De Servicios Sociales, Capacidad Instalada Y Reconocimiento De Territorios Sociales, Orientados A La Consulta Y Participacion De La Ciudadanía	DESARROLLO TECNOLOGICO
03-34-470-517-026 Implementar 1 Sistema De Tarjeta Ciudadana De Tarjeta Ciudadana En Jardines Infantiles Y Comedores Comunitarios	DESARROLLO TECNOLOGICO
03-34-470-517-027 Incorporar En 3 Proyectos Institucionales El Uso De Tics, Tecnologias De Informacion Y Comunicaciones De Última Generacion	DESARROLLO TECNOLOGICO

➤ [SDP traslado de 2010 octubre 2010 \\$10.290.3.doc](#)

El traslado presupuestal distribuido así:

Proyecto		Contracrédito	Crédito
3-3-1-13-01-04-0515	Seguridad alimentaria	2.900.000.000	
3-3-4	Pasivos Exigibles	1.197.000.000	
3-3-7-13	Reservas Presupuestales	755.890.589	
3-3-7-99	Reservas presupuestadas y no utilizadas	5.437.477.077	
3-3-1-13-01-14-0496	Vejez Años Dorados		27.728.216
3-3-1-13-01-14-0497	Infancia y Adolescencia Feliz y Protegida		728.162.373
3-3-1-13-03-34-0517	Investigación y Desarrollo		4.634.477.077
3-3-1-13-05-40-0511	Fortalecimiento de la gestión integral local		400.000.000
3-3-1-13-06-49-0514	Fortalecimiento de la gestión institucional		4.500.000.000
<b>Totales</b>		<b>10.290.367.666</b>	<b>10.290.367.666</b>

### 1.2.3. Lineamientos generales sistema monitoreo

El Sistema de Monitoreo de la Progresividad de los Derechos que se propone en este documento responde al mandato Constitucional de Estado Social de Derecho y específicamente, a la política distrital, definida en el Plan de Desarrollo Distrital 2008-2012 Bogotá Positiva. Para vivir mejor, que determina los valores ordenadores de la política social, entendidos como la construcción de “una ciudad en que se reconozcan, restablezcan, garanticen y ejerzan los derechos individuales y colectivos, en la que se disminuyan las desigualdades injustas y evitables, con la institucionalización de políticas de Estado que

permitan trascender los períodos de gobierno”<sup>2</sup>, “en la que el ordenamiento territorial promueva el desarrollo integral, equitativo y ambientalmente sostenible y permita el efectivo disfrute de los derechos”<sup>3</sup>, “capaz de poner el crecimiento económico al servicio del desarrollo humano”<sup>4</sup>, “donde se fortalezca la participación” de todas y todos “para que incidan en la definición, ejecución y seguimiento de las políticas públicas”.

La definición de los actores y roles del Sistema de Monitoreo a la Progresividad de los Derechos permite, de una parte, a los ciudadanos y ciudadanas, a las ramas del poder público y a las organizaciones sociales conocer con claridad cuáles son los derechos y en qué se materializan para hacerlos exigibles, como se relacionan con las políticas públicas y de otra parte, al Estado, conocer cuáles son sus obligaciones en términos de los compromisos y metas en la progresividad hacia la garantía plena de los derechos.

Si este ejercicio se realiza a un nivel de desagregación de los 79 territorios sociales definidos por las autoridades locales, y con el concurso de la participación de los ciudadanos y ciudadanas, se puede incidir y decidir sobre las políticas públicas que afectan a estos últimos, desde un enfoque de derechos humanos, como fundamento para construir y reconstruir desde lo cotidiano, una visión de totalidad que permanentemente les reubique en el ámbito de las “inequidades estructurales persistentes históricamente y generadas por múltiples y complejas causas que conllevan a exposiciones y daños a la ciudadanía, derivada de la NO garantía de los derechos”<sup>5</sup>, para abordar los conflictos sociales de acuerdo con las características de cada uno de estos territorios y la mediación de las políticas públicas, utilizando herramientas e indicadores que estén centradas en el cumplimiento de los derechos vía la equidad y el sentido de desarrollo humano<sup>6</sup>.

Materializar el mandato contenido en el Plan de Desarrollo de hacer de Bogotá una “Ciudad de Derechos”, se entiende como el compromiso de poner toda la gestión y operación de las políticas, planes, proyectos e inversiones del aparato estatal capitalino, en el marco y disposición de la garantía, realización y respeto de los DDHH de sus habitantes.

El Sistema de Monitoreo de la Progresividad de los Derechos se constituye en una herramienta que permitirá disponer de información para el diseño de políticas públicas adecuadas a la realidad poblacional y territorial, producir información que determine los avances en la aplicación de esas políticas para garantizar el cumplimiento de los derechos, establecer la efectividad de las acciones legislativas, presupuestales, económicas y de políticas públicas adoptadas por el Gobierno Distrital y su articulación con el orden Nacional e Internacional, frente a la promoción, protección y restablecimiento, y lograr que

---

<sup>2</sup> Artículo 4 Objetivo estructurante Ciudad de Derechos. Plan de Desarrollo Distrital 2008-2012 Bogotá Positiva. Para vivir mejor.

<sup>3</sup> Artículo 8 Objetivo estructurante Derecho a la Ciudad. Plan de Desarrollo Distrital 2008-2012 Bogotá Positiva. Para vivir mejor.

<sup>4</sup> Artículo 12 Objetivo estructurante Ciudad Global. Plan de Desarrollo Distrital 2008-2012 Bogotá Positiva. Para vivir mejor.

<sup>5</sup> Definición de Fragilidad Social. Mesa para la Equidad – SDIS. Bogotá, 2008.

<sup>6</sup> Caruso, pag 1.

en los planes de desarrollo, de ordenamiento territorial y en el presupuesto respectivo, sea integrada la perspectiva de derechos y pueda evaluarse a través de indicadores<sup>7</sup>.

### **Objetivo General del Sistema de Monitoreo**

Establecer una herramienta de lectura, diagnóstico y análisis sobre la situación de calidad de vida digna de las personas, las familias, las comunidades en los territorios sociales, frente a la materialización de los derechos y su coherencia con la implementación de las políticas públicas.

### **Objetivos Específicos**

- ✓ Cuantificar el nivel de avance en la garantía progresiva de los derechos.
- ✓ Aportar a su exigibilidad y contribuir a la comprensión y concreción del Estado social de Derecho.
- ✓ Medir y evaluar el nivel de la efectividad del desarrollo normativo, presupuestal, económico y de políticas públicas adoptadas por el Estado para proteger y promover los Derechos.
- ✓ Identificar problemas concretos y generar alternativas para su resolución.
- ✓ Producir información relevante que permita visualizar los avances en la aplicación de las políticas para garantizar el cumplimiento de los derechos.
- ✓ Disponer de información que permita el diseño de políticas públicas adecuadas a la realidad territorial.
- ✓ Aportar herramientas que permitan construir criterios técnicos que sirvan para diseñar programas dirigidos a la comunidad o grupos poblacionales en las distintas localidades.
- ✓ Lograr que en los planes de ordenamiento territorial, de desarrollo y el presupuesto respectivo, sea integrada el enfoque de derechos y pueda evaluarse a través de indicadores.
- ✓ Lograr que los procesos de elaboración y seguimiento de las informaciones estadísticas que manejan los organismos centrales de planeación, puedan contar con instrumentos técnicos contruidos participativamente, adecuados al contexto y a las necesidades concretas y diversas de cada población, contruidos bajo el enfoque de los derechos humanos, y de las perspectivas poblacional y territorial, así como el reconocimiento de la diversidad.

#### **1.2.4. Documento ciudad derechos**

EL ejercicio partió de revisar los derechos contenidos en la Declaración Universal de los Derechos Humanos, la Constitución Política de Colombia, el Pacto Internacional de Derechos Económicos, Sociales y Culturales (PIDESC), el Pacto Internacional de Derechos Civiles y Políticos (PIDCP), la categorización y agrupación que hizo la Procuraduría General de la Nación, el

---

<sup>7</sup> Basado en CARUSO AZCÁRATE, Marcelo. Importancia de contar con un sistema de Indicadores con enfoque de derechos humanos para el diseño, monitoreo y evaluación de las políticas públicas en materia económica y social. Antioquia- Colombia.

concepto de Seguridad Humana que el Programa de Naciones Unidas para el Desarrollo PNUD puso de relieve en su Informe de Desarrollo Humano de 1994 y el sistema de seguimiento y evaluación de la Política Educativa que adelantó la Defensoría del Pueblo.

Tomando como base los anteriores y otros referentes nacionales e internacionales y en vista de que los contenidos de todos los derechos no se definen exclusivamente a partir de la norma, fue necesario ampliar la revisión a los aspectos ético-políticos que cada núcleo de derecho contiene y sobre los cuales existen diferentes debates y avances que permitieron alimentar los contenidos.

Un primer resultado de esta revisión, definió 29 derechos entre los que se encontraban la vida, la autonomía, la libertad, y la dignidad humana; sin embargo, fue en el proceso de documentación, conceptualización y contenidos de cada uno, donde se revelaba persistentemente la conexión e interrelación de estos con los restantes derechos. Lección aprendida que nos permitió ubicar la vida como el estado sine qua non que se requiere para la realización de los derechos, las libertades y las autonomías como la expresión real de la garantía de los mismos y el lugar de la dignidad humana como lo confirman diferentes autores a través de la historia, en el centro esencial y fundamental de los derechos y como lo enuncia la Corte Constitucional<sup>8</sup> “El referente concreto de la dignidad humana está vinculado con tres ámbitos exclusivos de la persona natural: la autonomía individual (materializada en la posibilidad de elegir un proyecto de vida y de determinarse según esa elección), unas condiciones de vida cualificadas (referidas a las circunstancias materiales necesarias para desarrollar el proyecto de vida) y la intangibilidad del cuerpo y del espíritu (entendida como integridad física y espiritual, presupuesto para la realización del proyecto de vida)”.

---

8 Sentencia de Tutela No. 881/02, de 17 de Octubre 2002



La matriz da cuenta de 14 núcleos de derechos e incluye para cada uno, desarrollo en los siguientes aspectos:

- Consideraciones, presentan el lugar intencionado y político desde dónde nos paramos para hablar del derecho, las tensiones y discusiones ético-políticas presentes a partir de las cuales se establece su definición.
- Definición, que presenta el concepto del derecho de que se trata, las obligaciones del Estado y los intolerables frente al mismo.
- Atributos, que definen el contenido esencial de los derechos a través de el sistema de las 4A<sup>9</sup> y la correspondiente obligación del Estado así:
  - Disponibilidad: obligación de asequibilidad
  - Acceso al sistema: obligación de accesibilidad
  - Calidad: obligación de aceptabilidad
  - Permanencia: obligación de adaptabilidad

La clasificación anterior puede contener una dificultad la cual consiste en que al tenerla de manera aislada se puede tender a observar o medir tan solo la prestación de servicios y/o bienes vinculados con los derechos y no necesariamente los derechos en sí, por lo que se hace necesario combinarla con las funciones del Estado en términos de:

- Respetar los derechos

<sup>9</sup> Sistema elaborado por el Comité DESC de la Comisión de Derechos Humanos de las Naciones Unidas y que la relatora especial Katarina Tomasevsky desarrolló para el Derecho a la Educación.

- Realizar los derechos y
  - Proteger los derechos.
- Marco Normativo que da cuenta del bloque de constitucionalidad (la Constitución Nacional de 1991, y los tratados internacionales ratificados por Colombia), Leyes, Decretos y Sentencias de la Corte Constitucional.

### 1.2.5. Glosario de términos información misional

#### *SISTEMA INFORMATICO MISIONAL SIRBE*

##### *Categoría:*

**ACOGIDO:** Miembro de un núcleo familiar que se vincula al proyecto de beneficiario, para poder otorgarle beneficios.

**ACTIVIDAD:** Acción que acompaña a una actuación de un solicitante y/o beneficiario.

**ACTIVO:** Es el Estado asignado a una persona participante de manera "ACTIVA" en el proyecto, quien tiene derecho y cumple con los requisitos para acceder a este.

**ACTUACION:** Todas las Intervenciones que la SDIS realiza a un solicitante y/o beneficiario.

**ACTUACIONES INTERINSTITUCIONAL:** Intervenciones a un beneficiario que se realizan con Entidades externas, como por ejemplo: Remitido POR una entidad externa, Remisión A una entidad externa, Referenciación A una entidad externa.

**ACTUACIONES INTRAINSTITUCIONAL:** Intervenciones a un beneficiario que se realizan dentro de la Entidad, como por ejemplo: Traslado a OTRO Cent. Desarrollo Social, Remisión ENTRE proyectos-modalidades, Transferido a otra SUBMODALIDAD, Referenciación OTRO Proyecto-Modalidad.

**ADMINISTRACION:** Conjunto de funciones que permiten la parametrización del sistema, para aplicar normas que proyectan la ejecución de los servicios o recursos dados por la entidad a los beneficiarios.

**AUDITORIA:** Revisión e inspección de la información registrada en un sistema.

**BENEFICIARIO-A:** Se refiere a la persona y/o familia que recibe un beneficio, por parte de la entidad.

**BENEFICIOS:** Bien que recibe un beneficiario, por parte de la entidad a través de un proyecto. Pueden ser servicios específicos como bonos, auxilios, mercados, bienes, etc.

**CENTRO DE DESARROLLO SOCIAL:** Lugares donde se presta el servicio ofrecido por un proyecto – modalidad – submodalidad.

**CIUDADANO-A:** Miembro de una comunidad política. La condición de miembro de dicha comunidad se conoce como ciudadanía y conlleva una serie de deberes y derechos.

**CLAVE DE ACCESO:** Contraseña que se utiliza para acceder a la Red de sistemas y servicios informáticos de la SDIS.

**CONSULTA:** Búsqueda de datos para informarse sobre un determinado asunto, con el fin de obtener conocimiento y/o realizar una toma de decisiones.

**CONVENIO:** Pacto, acuerdo entre Entidades para obtener un beneficio común.

**CORRELACIONES:** serie de acciones o actuaciones generadas automáticamente por el SIRBE, como resultado de la ejecución de una actuación.

**CRITERIO DE ELEGIBILIDAD:** Determina si una persona puede o no acceder a un servicio social.  
**CURSO:** Actividad que se realiza a un grupo de personas, con el fin de aprender una habilidad básica, ocupacional o de desarrollo humano, dentro de los programas establecidos por la SDIS.

**DATOS ANTROPOMETRICOS:** Peso, Talla y fecha de toma de datos de una persona para el cálculo del diagnóstico nutricional.

**EGRESO:** Es el estado asignado a una persona que por diferentes motivos deja de pertenecer a un proyecto.

**ESTADO:** Es aquel que identifica a una persona en un proceso dentro del proyecto y mediante el cual se determina su participación en el mismo.

**FICHA SIRBE:** Formato fuente de diligenciamiento de Información de la SDIS. La ficha está compuesta por varios grupos de preguntas tanto básicas como específicas de un proyecto.

**GENEALOGÍA:** Árbol de parentesco y relaciones familiares de un Núcleo Familiar

**GRUPOS POBLACIONALES:** Grupos de personas que por su condición o edad, se conforman para recibir algún beneficio tales como: Gestantes, Niños Prematuros, Niños Lactantes, Niños-as 1 – 10 AÑOS, Escolares (10 – 17 años), Adultos, Persona Mayor, Discapacitados.

**IDPERSONA:** Código de identificación interno asignado automáticamente a cada persona registrada en el sistema de informático Sirbe.

**INFORMACIÓN BÁSICA:** Variables que determinan la característica personal de un beneficiario.

**INSCRITO:** Es el Estado asignado a aquellas personas que han cumplido con los criterios de elegibilidad, para acceder a los servicios de un proyecto, se conoce como LISTA DE ESPERA.

**INTERVENCIÓN:** Actuación de tipo informativo, que amplía el detalle de una acción realizada a un beneficiario, esta no se aplica a los beneficiarios de todos los proyectos.

**JEFE-A DEL NÚCLEO FAMILIAR:** Se define como el o la jefe del núcleo familiar o del hogar, a aquel que toma las decisiones sociales y económicas que afectan al resto de los miembros de la familia.

**LOCALIDAD:** Es una división política, administrativa y territorial de Bogotá. La ciudad esta integrada por 20 localidades.

**MENU:** Opciones de un sistema informático, que ejecutan acciones o funciones.

**MODALIDAD:** Es la forma particular de presentación de cada una de las ofertas de un proyecto.

**NO APLICA:** Valor asignado por el sistema SIRBE para las variables básicas o específicas, cuando no obliga a una respuesta puntual.

**NÚCLEO FAMILIAR:** Todas las personas que habitan en una misma vivienda y comen de una misma olla. Estas personas pueden o no tener vínculos familiares entre sí. El hogar lo constituyen: a) los residentes habituales (familiares o no); y b) los miembros que residen habitualmente pero que están ausentes por tiempo menor a tres meses por razones de trabajo, salud o porque están en vacaciones en otro sitio.

**PARAMETRIZACIÓN:** Ordenar una serie de variables o parámetros que determinan en funcionamiento del sistema, de acuerdo con la funcionalidad de cada proyecto.

**PERFIL:** Nivel de restricción de los usuarios en las opciones de menú del sistema SIRBE.

**PROCESO:** Conjunto de fases sucesivas de una determinada acción, con el fin de obtener un resultado.

**PROYECTO:** Hace relación a los planes detallados de los servicios sociales que oferta la entidad, que forman la ejecución de un plan de desarrollo.

**REFERENCIACIÓN:** Actuación de seguimiento que le permite a un beneficiario atendido en un proyecto acceder a otro servicio, puede ser a otro Proyecto-Modalidad o a una Entidad externa.

**REGISTRO:** Conjunto de valores conformados por un campo o conjunto de campos, de acuerdo a una información y estructura determinada.

**REMISIÓN:** Actuación de seguimiento que le permite a un beneficiario activo en un proyecto-modalidad, acceder a otro proyecto-modalidad diferente, siendo egresado automáticamente del primero. Puede ser a una Entidad externa, por una Entidad externa o entre proyectos-modalidades.

**REPORTE:** Forma de mostrar el resultado de una consulta de información registrada en el sistema.

**SERVICIOS SOCIALES:** Acciones o proyectos que una Entidad ofrece a los sujetos de derechos, para el mejoramiento de la calidad de vida de las personas o familias.

**SIMULTANEIDAD:** Vinculación de un Beneficiario en dos o mas Proyectos, que tienen servicios o beneficios comunes.

**SIRBE:** Sistema de Registro de Beneficiarios. El sistema misional SIRBE cuenta con una base de datos centralizada ubicada físicamente en los equipos servidor del Centro de Cómputo de la Oficina de Sistemas de la Subdirección de Investigación e Información. La información se captura a través de puntos remotos interconectados en línea hasta el nivel central, provenientes de las Subdirecciones Locales para la Integración Social, los Centros de Desarrollo Social, las Comisarías de Familia y demás sedes que operan remotamente con el nivel central de la SDIS.

**SISBEN:** Sistema de Identificación y clasificación de Potenciales Beneficiarios para Programas Sociales. Sistema de Información diseñado por el Gobierno Nacional para identificar a las personas y familias más necesitadas y vulnerables y ordenarlas de acuerdo con su condición socio-económica, como potenciales beneficiarios de subsidios y programas sociales.

**SISTEMA DE SEGURIDAD SOCIAL:** Conjunto de elementos que ordenadamente relacionadas entre sí contribuyen a asegurar los derechos en salud de una persona y/o familia.

**SOLICITANTE:** Es una persona y/o familia que se postula con el fin de recibir un beneficio, por parte de la entidad.

**SOLICITUD DEL SERVICIO:** Es el estado con el cual se identifica a la persona solicitante del servicio.

**SUBDIRECCIÓN LOCAL DE INTEGRACIÓN SOCIAL:** Dependencia de la SDIS, establecida para la prestación de los servicios sociales a las personas de cada localidad.

**SUBMODALIDAD:** División de una modalidad, nuevo nivel de presentación de cada una de las ofertas de un proyecto.

**SUBSIDIO:** Auxilio que se otorga a un Beneficiario. Este puede ser en dinero o especie, representado en alimentación educación, salud, vivienda, recreación, deportes, cultura, entregados de manera temporal o permanente a una persona o familia, por la Entidad.

**SUSPENDIDO:** Es el estado asignado a un participante activo, que lo excluye temporalmente del proyecto, por causas determinantes de cada proyecto-modalidad.

**T I P O S DE ACTUACIONES:** Acciones realizadas a un beneficiario que pueden ser de Estado, Seguimiento o Intervención.

**TRANSFERENCIA:** Actuación de seguimiento que transfiere un beneficiario de una submodalidad a otra submodalidad.

**TRASLADADO:** Actuación de seguimiento que traslada un beneficiario de un Centro de desarrollo Social a Otro, dentro de la misma localidad o no, dentro del mismo proyecto-modalidad.

**UBICACIÓN Y CARACTERÍSTICAS DE LA VIVIENDA:** Datos concernientes a la ubicación de un Núcleo Familiar como: Dirección, localidad, Barrio Catastral, UPZ, Tipo, Condiciones, Tenencia.

**VARIABLE BÁSICA:** Son las variables con información general que determinan las características de un persona.

**VARIABLE ESPECÍFICA:** Son las variables propias de un proyecto, estos contienen la información que habla del estado actual o condiciones de una persona, para analizar su ingreso al proyecto.

**VARIABLE:** Valor determinado que puede tomar una casilla o campo.

**VULNERABILIDAD:** Es la menor capacidad de respuesta que tiene una persona para enfrentar un hecho determinado, que se presenta por lo general de manera repentina, que pone en riesgo o en debilidad manifiesta a la persona y a su familia.

### **1.2.6. Resoluciones, circulares que reglamenten la operación misional de la entidad. Estándares, procesos y procedimientos tanto internos de la organización como externos.**

**LEY 1150 DE 2007:** ley 1150 de 2007.pdf

LEY 1150 DE 2007, LEY, NACIONAL, por medio de la cual se introducen medidas para la eficiencia y la transparencia en la Ley 80 de 1993 y se dictan otras disposiciones generales sobre la contratación con Recursos Públicos, PROCESO DE ADQUISICIONES, PROCESO DE GESTION DE BIENES Y SERVICIOS  
Clasificación: LEY - ADQUISICIONES - DISTRITO CAPITAL - TODOS - SECRETARIA DISTRITAL DE INTEGRACIÓN SOCIAL

**LEY 80 DE 1993:** ley 80 de 1993.pdf

LEY 80 DE 1993, por la cual se expide el Estatuto General de Contratación de la Administración Pública, LEY, NACIONAL, PROCESO DE ADQUISICIONES, PROCESO DE GESTION DE BIENES Y SERVICIOS

Clasificación: LEY - ADQUISICIONES - DISTRITO CAPITAL - TODOS - SECRETARIA DISTRITAL DE INTEGRACIÓN SOCIAL

**DECRETO 1696 DE 2002:** decreto 1696 de 2002.pdf

DECRETO 1696 DE 2002, DECRETO, NACIONAL, Por el cual se reglamenta el artículo 36 de la Ley 80 de 1993, PROCESO DE ADQUISICIONES

Clasificación: DECRETO - ADQUISICIONES - DISTRITO CAPITAL - TODOS - SECRETARIA DISTRITAL DE INTEGRACIÓN SOCIAL

**DECRETO 1477 DE 1995:** decreto 1477 de 1995.pdf

DECRETO 1477 DE 1995, por el cual se reglamenta la Ley 190 del 6 de junio de 1995 en materia de publicación de contratos en el Diario Unico de Contratación Pública, PROCESO DE ADQUISICIONES, DECRETO

Clasificación: DECRETO - ADQUISICIONES - DISTRITO CAPITAL - TODOS - SECRETARIA DISTRITAL DE INTEGRACIÓN SOCIAL

**DECRETO 1403 DE 1992:** decreto 1403 de 1992.pdf

DECRETO 1403 DE 1992, por el cual se modifica el Decreto 0777 de 1992, PROCESO DE ADQUISICIONES, NACIONAL

Clasificación: DECRETO - ADQUISICIONES - DISTRITO CAPITAL - TODOS - SECRETARIA DISTRITAL DE INTEGRACIÓN SOCIAL

**DECRETO 133 DE 1993:** decreto 133 de 1993.pdf

DECRETO 133 DE 1993, por el cual se reglamentan los Acuerdos 6 de 1985 y 11 de 1992 referentes al Registro Unico de Proponentes, DECRETO, PROCESO DE ADQUISICIONES

Clasificación: DECRETO - ADQUISICIONES - DISTRITO CAPITAL - TODOS - SECRETARIA DISTRITAL DE INTEGRACIÓN SOCIAL

**DECRETO 1126 DE 2002:** decreto 1126 de 2002.pdf

DECRETO 1126 DE 2002, Por el cual se modifica parcialmente el Decreto 393 del 4 de marzo de 2002, DECRETO, PROCESO DE ADQUISICIONES, ALCALDIA MAYOR

Clasificación: DECRETO - TODOS - DISTRITO CAPITAL - TODOS - SECRETARIA DISTRITAL DE INTEGRACIÓN SOCIAL

**DECRETO 111 DE 1996:** decreto 111 de 1996.pdf

DECRETO 111 DE 1996, Por el cual se compilan la Ley 38 de 1989, la Ley 179 de 1994 y la Ley 225 de 1995 que conforman el estatuto orgánico del presupuesto, DECRETO, PROCESO DE ADQUISICIONES

Clasificación: DECRETO - ADQUISICIONES - DISTRITO CAPITAL - TODOS - SECRETARIA DISTRITAL DE INTEGRACIÓN SOCIAL

Clasificación: DECRETO - ADQUISICIONES - DISTRITO CAPITAL - TODOS - SECRETARIA DISTRITAL DE INTEGRACIÓN SOCIAL

**CIRCULAR 060 DE 2004:** circular 060 de 2004.pdf

CIRCULAR 060 DE 2004, ESTADO SOCIAL DE DERECHO, ALTERNATIVAS CONTRACTUALES Y EJECUCIÓN DE PROGRAMAS Y ACTIVIDADES DE INTERÉS PÚBLICO DEL PLAN DE DESARROLLO,

PROCESO DE ADQUISICIONES, CIRCULAR, ALCALDIA MAYOR

Clasificación: CIRCULAR - ADQUISICIONES - DISTRITO CAPITAL - TODOS - SECRETARIA DISTRITAL DE INTEGRACIÓN SOCIAL

**CIRCULAR 048 DE 2006:** circular 048 de 2006.pdf

CIRCULAR 048 DE 2006, Decreto 2434 de 2006 - publicación procesos contractuales, ALCALDIA MAYOR, CIRCULAR, PROCESOS DE ADQUISICIONES

Clasificación: CIRCULAR - TODOS - DISTRITO CAPITAL - TODOS - SECRETARIA DISTRITAL DE INTEGRACIÓN SOCIAL

**CIRCULAR 029 DE 2005:** circular 029 de 2005.pdf

CIRCULAR 029 DE 2005, CIRCULAR, Solicitud de publicación de extractos de contratos vía internet en el Registro Único de Contratación del Registro Distrital, PROCESO DE ADQUISICIONES, ALCALDIA MAYOR

Clasificación: CIRCULAR - ADQUISICIONES - DISTRITO CAPITAL - TODOS - SECRETARIA DISTRITAL DE INTEGRACIÓN SOCIAL

**CIRCULAR 028 DE 2005:** circular 028 de 2005.pdf

CIRCULAR 028 DE 2005, CIRCULAR, INSTRUCCIONES PARA LA POSTULACIÓN Y SORTEO EN LOS PROCESOS DE CONTRATACIÓN DIRECTA, PROCESO DE ADQUISICIONES, ALCALDIA MAYOR

Clasificación: CIRCULAR - ADQUISICIONES - DISTRITO CAPITAL - TODOS - SECRETARIA DISTRITAL DE INTEGRACIÓN SOCIAL

**CIRCULAR 027 DE 2005:** circular 027 de 2005.pdf

CIRCULAR 027 DE 2005, CIRCULAR, ALCALDIA MAYOR, PREVENCIÓN DEL DAÑO ANTIJURÍDICO EN LA CONTRATACIÓN - FORTALECIMIENTO DE LA GESTIÓN CONTRACTUAL, PROCESO DE ADQUISICIONES

Clasificación: CIRCULAR - ADQUISICIONES - DISTRITO CAPITAL - TODOS - SECRETARIA DISTRITAL DE INTEGRACIÓN SOCIAL

**CIRCULAR 026 DE 2005:** circular 026 de 2005.pdf

CIRCULAR 026 DE 2005, CIRCULAR, ALCALDIA MAYOR, IMPLEMENTACIÓN ACCIONES EN MATERIA DE PREVENCIÓN DEL DAÑO ANTIJURÍDICO, PROCESO DE ADQUISICIONES

Clasificación: CIRCULAR - ADQUISICIONES - DISTRITO CAPITAL - TODOS - SECRETARIA DISTRITAL DE INTEGRACIÓN SOCIAL

**CIRCULAR 012 DE 2004:** circular no. 012 de 2004.pdf

CIRCULAR 012 DE 2004, CIRCULAR, ALCALDIA MAYOR, INFORMACIÓN PLANTA DE PERSONAL Y CONTRATISTAS DE LA ADMINISTRACIÓN DISTRITAL, PROCESO DE ADQUISICIONES

Clasificación: CIRCULAR - ADQUISICIONES - DISTRITO CAPITAL - TODOS - SECRETARIA DISTRITAL DE INTEGRACIÓN SOCIAL

**CIRCULAR 007 DE 2005:** circular 007 de 2005.pdf

CIRCULAR 007 DE 2005, CIRCULAR, ALCALDIA MAYOR, ASPECTOS A TENER EN CUENTA EN MATERIA DE CONTRATACIÓN, NÓMINA Y PARTICIPACIÓN EN POLÍTICA CON OCASIÓN DE LA EXPEDICIÓN DE LA LEY 996 DE 2005 Y LA SENTENCIA C-1153 DE 2005

Clasificación: CIRCULAR - ADQUISICIONES - DISTRITO CAPITAL - TODOS - SECRETARIA DISTRITAL DE INTEGRACIÓN SOCIAL

**CIRCULAR 005 DE 2002:** circular 005 de 2002.pdf

CIRCULAR 005 DE 2002, ALCALDIA MAYOR, CIRCULAR, CONTRATACIÓN A LA VISTA, PROCESO DE ADQUISICIONES

Clasificación: CIRCULAR - ADQUISICIONES - DISTRITO CAPITAL - TODOS - SECRETARIA DISTRITAL DE INTEGRACIÓN SOCIAL

**CIRCULAR 001 DE 2008:** circular 001 de 2008 contraloria.pdf

CIRCULAR 001 DE 2008, CIRCULAR, CONTRALORIA, Vigencia del SICE y su articulación con el SECOP. Ley 1150 de 2007. Directrices

Clasificación: CIRCULAR - ADQUISICIONES - DISTRITO CAPITAL - TODOS - SECRETARIA DISTRITAL DE INTEGRACIÓN SOCIAL

### 1.3. DEFINICION DEL MODELO DE SISTEMA UNICO DE INFORMACIÓN

#### **1.3.1. Inventario de los sistemas informáticos, descripción del estado actual y aporte a los procesos y procedimientos de la organización**

La Secretaria Distrital de Integración Social, cuenta con 22 sistemas informáticos, de los cuales 10 están en ambiente Web, 10 en ambiente Cliente-Servidor, uno es el sistema de inteligencia de negocios y otro un componente de georreferenciación.

El sistema misional principal de la SDIS es el SIRBE, el cual se encuentra en mejoramiento continuo desde junio del año 2002, éste sistema cuenta actualmente con 3 módulos principales que son: servicios sociales, comisarías de familia y comedores comunitarios. Existen también otros cinco sistemas informáticos de orden misional. Por otra parte, hay cuatro sistemas de tipo geográfico y los doce restantes son de tipo administrativo. Todos los sistemas informáticos y sus respectivas bases de datos están instalados sobre los servidores ubicados en el centro de cómputo (sede principal de la SDIS).

El 69 % de los sistemas de información de la SDIS usan Oracle como manejador de base de datos, los demás usan otros como Access, PotsgreSql, Sql Server y Rmcobol 85.

El 22% de los sistemas informáticos fueron desarrollados usando lenguaje de programación Visual Basic 6.0, el 17% en Java y otro 17% en Asp, los demás usan lenguajes como Visual Foxpro 9.0, Delphi, Java Script, Transact Sql, Php, Asp.

El 59% de los sistemas de información, la SDIS es propietaria de los programas fuentes. El 41% de los sistemas de información, la SDIS cuenta únicamente con licencia de uso (solo maneja programas objetos). Los sistemas propios de la SDIS (con programas fuentes), se encuentran en mejoramiento continuo ya que se les presta soporte y mantenimiento.

## RESUMEN SISTEMAS DE INFORMACION SDIS

ITEM	TIPO	NOMBRE DEL SISTEMA	ARQUITECTURA	PROPIEDAD	MOTOR BD	LENGUAJE PROGRAMACIÓN
1	ADM	INVEBIENES	CLIENTE-SERVIDOR	SDIS	ORACLE 10g	Visual FOXPRO 9.0
2	ADM	INVEBIENES WEB	WEB	SDIS	ORACLE 10g	PHP
3	ADM	DATASIXX	CLIENTE-SERVIDOR	TERCERO	COBOL	RMCOBOL 85
4	ADM	CONTRATACION	CLIENTE-SERVIDOR	TERCERO	ORACLE 10g	VISUAL FOXPRO 9
5	MIS	SIRBE	CLIENTE-SERVIDOR	SDIS	ORACLE 10g	VISUAL BASIC 6.0
6	ADM	RECURSOS HUMANOS	CLIENTE-SERVIDOR	TERCERO	ORACLE 10g	DELPHI
7	ADM	RECURSOS HUMANOS WEB	WEB	TERCERO	ORACLE 10g	JAVA
8	ADM	SISTEMA DE CORRESPONDENCIA	CLIENTE-SERVIDOR	TERCERO	ORACLE 10g	DELPHI
9	ADM	SISTEMA DE CORRESPONDENCIA WEB	WEB	TERCERO	ORACLE 10g	JAVA SCRIPT
10	ADM	QUEJAS Y SOLUCIONES	CLIENTE-SERVIDOR	TERCERO	ORACLE 10g	JAVA SCRIPT
11	MIS	SISTEMA GERENCIAL	BI	SDIS	SQLSERVER 2000	VISUAL BASIC 6.0, TRANSACT SQL
12	ADM	HERRAMIENTA FINANCIERA	CLIENTE-SERVIDOR	SDIS	ORACLE 10g	VISUAL BASIC 6.0
13	GEO	MAPOTECA WEB	WEB	SDIS	PostGRESQL Post GIS 8,2	PHP
14	GEO	MAPOTECA DIGITAL DESKTOP	CLIENTE-SERVIDOR	SDIS	ACCESS	VISUAL BASIC 6.0
15	MIS	MICRO_SITIOS_WEB (SIRBE WEB)	WEB	SDIS	ACCESS	ASP

ITEM	TIPO	NOMBRE DEL SISTEMA	ARQUITECTURA	PROPIEDAD	MOTOR BD	LENGUAJE PROGRAMACIÓN
16	MIS	VIGILANCIA Y SEGUIMIENTO SERVICIOS SOCIALES	WEB	SDIS	ORACLE 10g	Java
17	ADM	PAGINA WEB	WEB	SDIS	ACCESS	ASP
18	ADM	INTRANET	WEB	SDIS	ACCESS	ASP
19	GEO	GEOUTILEX	COM+	TERCERO	ORACLE 10g	VISUAL BASIC 6.0
20	GEO	GEOUTIL	CLIENTE-SERVIDOR	TERCERO	ORACLE 10g	VISUAL BASIC 6.0
21	MIS	CPE	WEB	SDIS	ORACLE 10g	JAVA
22	MIS	ESAL	WEB	SDIS	ORACLE 10g	ASP

**1.4. IDENTIFICACION DE REQUISITOS FUNCIONALES, TECNICOS, TECNOLOGICOS Y DE TALENTO HUMANO NECESARIOS PARA LA OPERACIÓN DEL SUI.**

**1.4.1. Documento de Criterios ajustados**

Es un instrumento de política social que se materializa en un conjunto de acciones integrales de carácter prestacional, con talento humano, recursos físicos, técnicos y financieros que contribuyen a la garantía de los derechos y el mejoramiento de la calidad de vida de personas, familias y comunidades en el territorio.

N°	PROYECTO DE INVERSION SOCIAL	SERVICIO SOCIAL
1	497 - Infancia y Adolescencia Feliz y Protegida Integralmente	Jardines infantiles
2		Atención integral a la primera infancia - entorno familiar.
3		Atención integral a niños-as y adolescentes con discapacidad - Centros Crecer.
4		Atención integral a niños, niñas y adolescentes en explotación o riesgo de explotación laboral - Centros Amar.
5		Atención integral para la prevención de la vulneración de derechos y las violencias en niños, niñas y adolescentes- Centros Forjar-
6		Atención integral a niños-niñas y adolescentes explotados o en riesgo de explotación sexual comercial.
1	500 - Jóvenes Visibles y con Derechos	Atención integral a jóvenes.
2		Atención integral para la prevención de la vulneración de derechos y de las violencias en jóvenes.
1	501 - Adulthood con Oportunidades	Atención integral en centros de protección a personas adultas con discapacidad.
2		Atención integral externa a personas adultas con discapacidad.
3		Atención integral a personas habitantes de calle.
4		Desarrollo de capacidades y habilidades para la construcción y consolidación de proyectos de vida.
5		Atención integral a personas vinculadas al fenómeno social de la prostitución.
1	495 - FAMILIAS POSITIVAS: Por el derecho a una vida libre de violencias y a una ciudad protectora	Acceso a la justicia familiar y a la atención integral a través de las Comisarías de Familia.
2		Atención integral a niños, niñas y adolescentes con medida de restablecimiento de derechos - CIP.
3		Atención integral a familias cuidadores y cuidadoras de personas con discapacidad en Centros de Respiro.
1	496 - Atención Integral por la Garantía de los Derechos para una Vejez Digna en el Distrito Capital- Años Dorados	Atención integral a la persona mayor en centros de protección.

2		Subsidios económicos para personas mayores.
3		Atención integral de la persona mayor en Centros Día.
1	515 - Institucionalización de la Política Pública de Seguridad Alimentaria y Nutricional	Atención integral a personas en situación de inseguridad alimentaria y nutricional en Comedores Comunitarios.
2		Atención integral a familias en situación de inseguridad alimentaria y nutricional a través de Canasta Complementaria.
1	511 - Fortalecimiento para la gestión integral local	Atención a familias en emergencia social.
2		Desarrollo de capacidades y habilidades para la construcción y consolidación de proyectos de vida.
3		Atención a familias afectadas por emergencias de origen natural y antrópico.

### Flujo de información

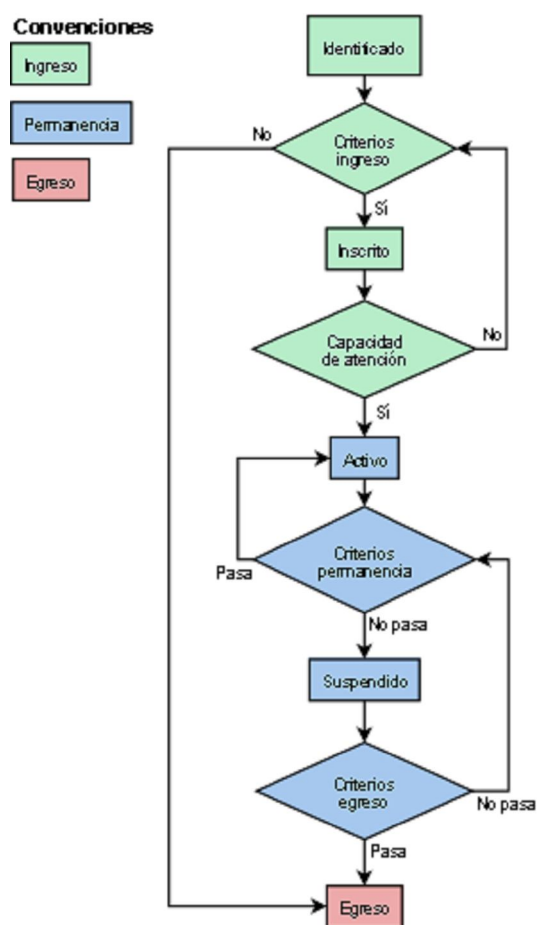

Anexo2 Adjunto Documento de Criterios Resolución 0964 de 09/08/10

### 1.4.2. Metas y fichas EBI de los proyectos

Anexo3 Adjunto Documento Fichas EBI actualizadas 31/12/09

### 1.4.3. Recursos de infraestructura tecnológica para la implementación y sostenibilidad

CANTIDAD	DESCRIPCION	VALOR TOTAL
1	Equipo para seguridad web Fortiweb 400B	\$ 31.169.200
2	Servidores Rack IBM x3650 M3, Xeon 4C E5640 80W 2.66GHz/1066MHz/12MB, 1x4GB, O/Bay 2.5in HS SAS, SR M5014, 675W p/s, Rack	\$ 158.920.000
1	Servidores tipo Rack en clúster (2 servidores) Cisco UCS C200 Rack Svr, Procesadores 2x X5620, RAM 6x4 GB ddr3 1333, Poder: 2 PS, LSI308	\$ 49.126.000
1	SWITCH PARA NÚCLEO DE LA RED, CONEXIÓN DE SERVIDORES Y SAN Cisco Nexus 5010 - * 10 Gigabit Ethernet de alto rendimiento * IEEE Data Center Bridging (DCB) para Ethernet sin pérdidas * Fibre Channel sobre Ethernet (FCoE) * Creación de redes optimizadas para Máquinas Virtuales, El switch ofrece más de 500 Gbps de capacidad con 20 puertos fijos a velocidad de 10 Gigabit Ethernet que soporta Data Center	\$ 64.786.000
1	Licenciamiento Software Virtualización VMware ESX Advanced Acceleration Kit	\$ 50.506.400
1	SAN de 10TB Fiber Channel Netapp FAS2040 - FCoE	\$ 216.414.240

2020	Servicio de soporte y mantenimiento herramienta Discovery Advantage + HelpDesk, actualización a la última versión existente en el mercado una sola vez, soporte y mantenimiento por parte del distribuidor, 12 meses.	\$ 38.194.160
un	Licenciamiento oracle 11g , mantenimiento y soporte especializado durante 1 año	\$ 556.800.000
	TOTAL	\$ 1.165.916.000

#### 1.4.4. Hoja vida indicadores de los derechos versión preliminar

Anexo 4 Adjunto Documento Consolidado De Indicadores De Los Derechos

#### 1.4.5. Documento de homologación de estados ajustado y aceptado, versión preliminar

En el marco del proceso de Direccionamiento Estratégico, y teniendo en cuenta los acuerdos a los que se llegó sobre el plan de trabajo para hacer del proceso de armonización un proceso coherente con el enfoque de servicios, los cuadros de homologación de estados en el Sistema de Información SIRBE, entre el Plan de Desarrollo Bogotá sin Indiferencia y el Plan de Desarrollo Bogotá Positiva.

Anexo 5 Adjunto Cuadros de Homologación de Estados

#### 1.4.6. Listado de reportes de información requeridos que contenga periodicidad, responsables, variables requerida.

Proyecto	Nombre	Agrupacion	Conteo	Fuente	Periodo	Filtros
VEJEZ	Meta institucionalizados	modalidad, unidad operativa, estado, grupo etáreo, etnia, localidad, nivel educativo, nivel sisbén, estrato, discapacidad, sexo, edad	modalidad, unidad operativa, estado, grupo etáreo, etnia, localidad, nivel educativo, nivel sisbén, estrato, discapacidad, sexo, edad	DataMart	mes, trimestre, semestre, año	Activas
VEJEZ	Meta institucionalizados	Idpersona	Personas Unicas	DataMart	Mes - Ultimo dia Mes - Trimestre - Semestre - Año	Activas
VEJEZ	Meta institucionalizados	Proyecto, Modalidad, Idpersona	Personas Unicas x Proyecto - Modalidad	DataMart	Mes - Ultimo dia Mes - Trimestre - Semestre - Año	Activas
VEJEZ	Meta institucionalizados	Proyecto, unidad operativa, Idpersona	Personas Unicas x Proyecto - unidad operativa	DataMart	Mes - Ultimo dia Mes - Trimestre - Semestre - Año	Activas
VEJEZ	Meta subsidiados	modalidad, unidad operativa, estado, grupo etáreo, etnia, localidad, nivel educativo, nivel sisbén, estrato, discapacidad, sexo, edad	Cantidad de personas activas durante el mes, Cantidad de personas activas a fin de mes, Cantidad de personas activas durante el trimestre, Cantidad de personas activas durante el semestre, Cantidad de personas activas durante el año.	DataMart	mes, trimestre, semestre, año	Activas
VEJEZ	Meta desarrollo humano	modalidad, unidad operativa, estado, grupo etáreo, etnia, localidad, nivel educativo, nivel sisbén, estrato, discapacidad, sexo, edad	REFERENCIA ACTA 31/07/2010	SIRBE	mes	Inscritos
VEJEZ	Meta dinamizadores	modalidad, unidad operativa, estado, grupo etáreo, etnia, localidad, nivel educativo, nivel sisbén, estrato, discapacidad, sexo, edad	REFERENCIA ACTA 31/07/2010	SIRBE	mes	Inscritos
JUVENTUD	Difundir informacion a 1300000 Jovenes sobre derechos sexuales y reproductivos y prevencion psicoactivas (no masivo)	Actuacion Curso, Modalidad, Sexo, Grupo Etareo, Localidad CDS, CDS	Personas	SIRBE	01/MM/AAAA 31/MM/YYYY	
JUVENTUD	Difundir informacion a 1300000 Jovenes sobre derechos sexuales y reproductivos y prevencion psicoactivas (Masivo)	Proyecto, modalidad, CDS, Localidad CDS	Suma del Valor Variable Especifica	SIRBE	01/MM/AAAA 31/MM/YYYY	
JUVENTUD	Formar 256000 Jovenes del distrito en procesos de promocion en alternativas de prevencion en consumo de sustancias psicoactivas	Actuacion Curso, Modalidad, Sexo, Grupo Etareo, Localidad CDS, CDS	Personas	SIRBE	01/MM/AAAA 31/MM/YYYY	
JUVENTUD	Formar 256000 Jovenes en procesos de promocion de los derechos sexuales y reproductivos	Actuacion Curso, Modalidad, Sexo, Grupo Etareo, Localidad CDS, CDS	Personas	SIRBE	01/MM/AAAA 31/MM/YYYY	
FAMILIA	Meta 2 Atender 287,032 demandas violencia Intrafamiliar en Comisarias de Familia con respecto a línea de Base 2007	COMISARIA	NUMERO DE ORDENES ADMINISTRATIVAS ABIERTAS, CON TIPO DE ORDEN: ACCION DE VIOLENCIA INTRAFAMILIAR + ATENCION A CONFLICTO FAMILIAR + ATENCION MALTRATO INFANTIL HACER LA SUMATORIA SIN INCLUIR EL CAVIF mas tramite incumplimiento, conciliacion vIF	DataMartComisarias Online	ENERO A CORTE DE TRIMESTRE MES	
FAMILIA	Meta 3 Atender 4371 denuncias de delitos sexuales en Comisarias de Familia con respecto a línea de Base 2007	COMISARIA	NUMERO DE ORDENES ADMINISTRATIVAS ABIERTAS, CON TIPO DE ORDEN: ATENCION AL ABUSO, EXPLOTACION SEXUAL INFANTIL HACER LA SUMATORIA SIN INCLUIR EL CAVIF	DataMartComisarias Online	ENERO A CORTE DE TRIMESTRE MES	
FAMILIA	Meta 5 Lograr el 40%de no reincidencia en la utilización de VIF y el maltrato infantil para el manejo de los conflictos, atendidos por Comisarias de Familia		PORCENTAJE DE REINICIENCIA = (NUMERO DE ORDENES ADMINISTRATIVAS TRAMITE DE INCUMPLIMIENTO MEDIDA DE PROTECCIÓN / NUMERO DE ORDENES ADMINISTRATIVAS DE VIOLENCIA INTRAFAMILIAR ) PORCENTAJE DE NO REINICIENCIA = ( 100 % - PORCENTAJE DE REINICIENCIA )	SQLSERVER - DataMartComisarias Online	ENERO A CORTE DE TRIMESTRE MES	

FAMILIA	Meta 6 Atender 350 personas/año en servicios especializados a mujeres víctimas de violencia Intrafamiliar y sexual y niños, niñas y adolescentes víctimas de explotación sexual comercial	Modalidad, unidadoperativa, actuacion	NUMERO DE PERSONAS EN PROYECTO (ARMONIZADO) 0495 - FAMILIAS POSITIVAS: POR EL DERECHO A UNA VIDA LIBRE DE VIOLENCIAS Y A UNA CIUDAD PROTECTORA EN MODALIDADES: 1528 GRUPOS FAMILIARES EN REFUGIO, 1540 MUJERES SOLAS EN REFUGIO, 1544 ATENCION EN REFUGIO A VICTIMAS DE EXPLOTACION SEXUAL.	SOLSERVER - DataMartSirbell	ACTIVOS EN FLUJO (ACTIVOS EN AL MENOS UN MOMENTO DEL MES)
		Modalidad, unidadoperativa, actuacion		SOLSERVER - DataMartSirbell	ACTIVOS EN STOCK (PERSONAS QUE PERSONAS QUE SE ACTIVARON Y
		Modalidad, unidadoperativa, actuacion		Oracle - SeguimientoUsu	ENERO A CORTE DE MES 2010 ACTIVOS
		Modalidad, unidadoperativa, actuacion		SOLSERVER - DataMartSirbell	ENERO A CORTE DE MES 2010 PERSONAS
		Modalidad, unidadoperativa, actuacion		Oracle - SeguimientoUsu	ENERO A CORTE DE
		localidad, comisaria, grupo_etareo, sexo		SOLSERVER - DataMartSirbell	ENERO A CORTE DE TRIMESTRE
FAMILIA	Meta 8 Atender 455 cupos/año a niños y niñas con medida de proteccion legal de acuerdo a la ley 1098 del 2006	Modalidad, CIF, actuacion	NUMERO DE PERSONAS EN EL PROYECTO (ARMONIZADO) 0495 - FAMILIAS POSITIVAS: POR EL DERECHO A UNA VIDA LIBRE DE VIOLENCIAS Y A UNA CIUDAD PROTECTORA EN LAS MODALIDADES: 1716 INTERVENCION CON FAMILIAS - INTERVENCION NIÑOS-AS, 1718 ATENCION INTEGRAL - INTERVENCION NIÑOS-AS	SOLSERVER - DataMartSirbell	ACTIVOS EN FLUJO (ACTIVOS EN AL MENOS UN MOMENTO DEL MES)
		Modalidad, CIF, actuacion		SOLSERVER - DataMartSirbell	ACTIVOS EN STOCK (PERSONAS QUE PERSONAS QUE SE ACTIVARON Y
		Modalidad, CIF, actuacion		Oracle - SeguimientoUsu	ENERO A CORTE DE MES 2010 ACTIVOS
		Modalidad, CIF, actuacion		SOLSERVER - DataMartSirbell	ENERO A CORTE DE MES 2010 PERSONAS
		Modalidad, CIF, actuacion		Oracle - SeguimientoUsu	ENERO A CORTE DE
		localidad, comisaria, grupo_etareo, sexo		SOLSERVER - DataMartSirbell	ENERO A CORTE DE TRIMESTRE
FAMILIA	Meta 9 Atender 70 cupos institucionalizados/año a niños y niñas y jóvenes con discapacidad cognitiva con Medida de Proteccion legal	Modalidad, CIF, actuacion	NUMERO DE PERSONAS EN UNIDAD OPERATIVA RENACER 109. PROYECTO (ARMONIZADO) 0495 - FAMILIAS POSITIVAS: POR EL DERECHO A UNA VIDA LIBRE DE VIOLENCIAS Y A UNA CIUDAD PROTECTORA EN LAS MODALIDADES: 1716 INTERVENCION CON FAMILIAS - INTERVENCION NIÑOS-AS, 1718 ATENCION INTEGRAL - INTERVENCION NIÑOS-AS	SOLSERVER - DataMartSirbell	ACTIVOS EN FLUJO (ACTIVOS EN AL MENOS UN MOMENTO DEL MES)
		Modalidad, CIF, actuacion		SOLSERVER - DataMartSirbell	ACTIVOS EN STOCK (PERSONAS QUE PERSONAS QUE SE ACTIVARON Y
		Modalidad, CIF, actuacion		Oracle - SeguimientoUsu	ENERO A CORTE DE MES 2010 ACTIVOS
		Modalidad, CIF, actuacion		SOLSERVER - DataMartSirbell	ENERO A CORTE DE MES 2010 PERSONAS
		Modalidad, CIF, actuacion		Oracle - SeguimientoUsu	ENERO A CORTE DE
		localidad, comisaria, grupo_etareo, sexo		SOLSERVER - DataMartSirbell	ENERO A CORTE DE TRIMESTRE
FAMILIA	Meta 11 Atender 1200 grupos familiares en servicio de	Modalidad, CIF, actuacion	NUMERO DE NUCLEOS EN PROYECTO (ARMONIZADO) 0495 - FAMILIAS POSITIVAS: POR EL DERECHO A UNA VIDA LIBRE DE VIOLENCIAS Y A UNA CIUDAD PROTECTORA EN LAS MODALIDADES: 1716 INTERVENCION CON FAMILIAS - INTERVENCION NIÑOS-AS, 1718 ATENCION INTEGRAL - INTERVENCION NIÑOS-AS	SOLSERVER - DataMartSirbell	ACTIVOS EN FLUJO (ACTIVOS EN AL MENOS UN MOMENTO DEL MES)
		Modalidad, CIF, actuacion		SOLSERVER - DataMartSirbell	ACTIVOS EN STOCK (PERSONAS QUE PERSONAS QUE SE ACTIVARON Y
		Modalidad, CIF, actuacion		Oracle - SeguimientoUsu	ENERO A CORTE DE MES 2010 ACTIVOS
		Modalidad, CIF, actuacion		SOLSERVER - DataMartSirbell	ENERO A CORTE DE MES 2010 PERSONAS
		Modalidad, CIF, actuacion		Oracle - SeguimientoUsu	ENERO A CORTE DE
FAMILIA	Meta 12 Suministrar 25 cupos diarios CASA DE LA MADRE Y EL NIÑO	Modalidad, CIF, actuacion	NUMERO DE PERSONAS EN UNIDAD OPERATIVA Casa de la madre y el niño 1066, EN EL PROYECTO (ARMONIZADO) 0495 - FAMILIAS POSITIVAS: POR EL DERECHO A UNA VIDA LIBRE DE VIOLENCIAS Y A UNA CIUDAD PROTECTORA EN LAS MODALIDADES: 1716 INTERVENCION CON FAMILIAS - INTERVENCION NIÑOS-AS, 1718 ATENCION INTEGRAL - INTERVENCION NIÑOS-AS	SOLSERVER - DataMartSirbell	ACTIVOS EN FLUJO (ACTIVOS EN AL MENOS UN MOMENTO DEL MES)
		Modalidad, CIF, actuacion		SOLSERVER - DataMartSirbell	ACTIVOS EN STOCK (PERSONAS QUE PERSONAS QUE SE ACTIVARON Y
		Modalidad, CIF, actuacion		Oracle - SeguimientoUsu	ENERO A CORTE DE MES 2010 ACTIVOS
		Modalidad, CIF, actuacion		SOLSERVER - DataMartSirbell	ENERO A CORTE DE MES 2010 PERSONAS
		Modalidad, CIF, actuacion		Oracle - SeguimientoUsu	ENERO A CORTE DE

FAMILIA	META PLAN DE DESARROLLO:  LOGRAR 100% DE  SEGUIMIENTO A LOS CASOS DE  MALTRATO Y BUSO REMITIDOS  A ENTIDADES JUDICIALES	%	<p>PORCENTAJE, NUMERO DE ORDENES ADMINISTRATIVAS ABIERTAS TIPO : ATENCION MALTRATO INFANTIL, ATENCION AL ABUSO, EXPLOTACION SEXUAL INFANTIL CON RESULTADOS: IMPOSICION DE MEDIDA DE PROTECCION, IMPOSICION MEDIDA CORRECTIVA, ADOPCION MEDIDA DE URGENCIA QUE LAS ORDENES TENGAN ACTUACIONES TIPO SEGUIMIENTO QUE TENGAN PERSONAS VICTIMAS EN COMUN EN ORDENES DE NOTICIA CRIMINAL QUE ESTEN EN EL MISMO RUG /</p> <p>NUMERO DE ORDENES ADMINISTRATIVAS ABIERTAS EN ENERO A SEPT 2010 TIPO : ATENCION MALTRATO INFANTIL, ATENCION AL ABUSO, EXPLOTACION SEXUAL INFANTIL CON RESULTADOS: IMPOSICION DE MEDIDA DE PROTECCION, IMPOSICION MEDIDA CORRECTIVA, ADOPCION MEDIDA DE URGENCIA QUE TENGAN PERSONAS VICTIMAS EN COMUN EN ORDENES DE NOTICIA CRIMINAL QUE ESTEN EN EL MISMO RUG</p>	DataMartComisarias  Online	ENERO A CORTE DE  FIN DE TRIMESTRE	
		localidad, comisaria, grupo, etareo, sexo		DataMartComisarias Online	ENERO A CORTE DE TRIMESTRE	
ADULTEZ	CODIGO DE POLICIA - PERSONAS EN SITUACION DE PROSTITUCION	sexo, etnia, grupo, etareo	Personas en proyecto 0501 - ADULTEZ CON OPORTUNIDADES codproyecto 247, modalidad CODIGO DE POLICIA - PERSONAS EN SITUACION DE PROSTITUCION codmodalidad = 1623 actuacion: formado estado	Oracle -  SeguimientoUsu	Enero a corte de mes	
Adultez	CODIGO DE POLICIA - PERSONAS DUEÑAS O ADMINISTRADORAS DE ESTABLECIMIENTOS	localidad, sexo, etnia, grupo, etareo	Personas en proyecto 0501 - ADULTEZ CON OPORTUNIDADES codproyecto 247, modalidad CODIGO DE POLICIA - PERSONAS DUEÑAS O ADMINISTRADORAS DE ESTABLECIMIENTOS codmodalidad = 1622 actuacion: ACTIVO en flujo	Oracle -  SeguimientoUsu	Enero a corte de mes	
Adultez	EXTERNA - ADAPTATIVA	localidad, unidad operativa, grupo etareo, sexo	Personas en proyecto 0501 - ADULTEZ CON OPORTUNIDADES codproyecto 247, modalidad EXTERNA - ADAPTATIVA codmodalidad = 1637 actuacion: ACTIVO en flujo	DataMartComisarias  Online	Enero a corte de mes	
Adultez	EXTERNA - OCUPACIONAL	localidad, unidad operativa, grupo etareo, sexo	Personas en proyecto 0501 - ADULTEZ CON OPORTUNIDADES codproyecto 247, modalidad EXTERNA - OCUPACIONAL codmodalidad = 1638 actuacion: ACTIVO en flujo	DataMartComisarias  Online	Enero a corte de mes	
Adultez	INSTITUCIONALIZADA - LIMITACION MENTAL PROFUNDA	localidad, unidado operativa, grupo etareo, sexo	Personas en proyecto 0501 - ADULTEZ CON OPORTUNIDADES codproyecto 247, modalidad INSTITUCIONALIZADA - LIMITACION MENTAL PROFUNDA codmodalidad = 1634 actuacion: ACTIVO en flujo	DataMartComisarias  Online	Enero a corte de mes	
Adultez	INSTITUCIONALIZADA - LIMITACION FISICA	localidad, unidado operativa, grupo etareo, sexo	Personas en proyecto 0501 - ADULTEZ CON OPORTUNIDADES codproyecto 247, modalidad INSTITUCIONALIZADA - LIMITACION FISICA codmodalidad = 1632 actuacion: ACTIVO en flujo	DataMartComisarias  Online	Enero a corte de mes	
Adultez	INSTITUCIONALIZADA - LIMITACION MENTAL	localidad, unidado operativa, grupo etareo, sexo	Personas en proyecto 0501 - ADULTEZ CON OPORTUNIDADES codproyecto 247, modalidad INSTITUCIONALIZADA - LIMITACION MENTAL codmodalidad = 1633 actuacion: ACTIVO en flujo	DataMartComisarias  Online	Enero a corte de mes	
Adultez	INSTITUCIONALIZADA - LIMITACION PSIQUIATRICA	localidad, unidado operativa, grupo etareo, sexo	Personas en proyecto 0501 - ADULTEZ CON OPORTUNIDADES codproyecto 247, modalidad INSTITUCIONALIZADA - LIMITACION PSIQUIATRICA codmodalidad = 1635 actuacion: ACTIVO en flujo	DataMartComisarias  Online	Enero a corte de mes	
Adultez	INSTITUCIONALIZADA - DISCAPACIDAD COGNITIVA SEVERA	localidad, unidado operativa, grupo etareo, sexo	Personas en proyecto 0501 - ADULTEZ CON OPORTUNIDADES codproyecto 247, modalidad INSTITUCIONALIZADA - DISCAPACIDAD COGNITIVA SEVERA codmodalidad = 1631 actuacion: ACTIVO en flujo	DataMartComisarias  Online	Enero a corte de mes	
Adultez	BENEFICENCIA INSTITUCIONALIZADA DISCAPACIDAD COGNITIVA MODERADA	localidad, unidado operativa, grupo etareo, sexo	Personas en proyecto 0501 - ADULTEZ CON OPORTUNIDADES codproyecto 247, modalidad BENEFICENCIA INSTITUCIONALIZADA DISCAPACIDAD COGNITIVA MODERADA codmodalidad = 1640 actuacion: ACTIVO en flujo	DataMartComisarias  Online	Enero a corte de mes	
Adultez	BENEFICENCIA INSTITUCIONALIZADA DISCAPACIDAD COGNITIVA SEVERA	localidad, unidado operativa, grupo etareo, sexo	Personas en proyecto 0501 - ADULTEZ CON OPORTUNIDADES codproyecto 247, modalidad BENEFICENCIA INSTITUCIONALIZADA DISCAPACIDAD COGNITIVA SEVERA codmodalidad = 1642 actuacion: ACTIVO en flujo	DataMartComisarias  Online	Enero a corte de mes	
Adultez	BENEFICENCIA INSTUCIONALIZADA DISCAPACIDAD MENTAL COGNITIVA	localidad, unidado operativa, grupo etareo, sexo	Personas en proyecto 0501 - ADULTEZ CON OPORTUNIDADES codproyecto 247, modalidad BENEFICENCIA INSTUCIONALIZADA DISCAPACIDAD MENTAL COGNITIVA codmodalidad = 1645 actuacion: ACTIVO en flujo	DataMartComisarias  Online	Enero a corte de mes	

Adultez	ESCUELA DE VIDA - ATENCION A PERSONAS CON CUADRO CLINICO CRONICO	localidad, unidado operativa, grupo etareo, sexo	Personas en proyecto 0501 - ADULTEZ CON OPORTUNIDADES codproyecto 247, modalidad ESCUELA DE VIDA - ATENCION A PERSONAS CON CUADRO CLINICO CRONICO codmodalidad = 1663 actuacion: ACTIVO en flujo	DataMartComisarias Online	Enero a corte de mes	
Adultez	ESCUELA DE VIDA - COMUNIDAD TERAPEUTICA HOGAR EL CAMINO	localidad, unidado operativa, grupo etareo, sexo	Personas en proyecto 0501 - ADULTEZ CON OPORTUNIDADES codproyecto 247, modalidad ESCUELA DE VIDA - COMUNIDAD TERAPEUTICA HOGAR EL CAMINO codmodalidad = 1668 actuacion: atendido	DataMartComisarias Online	Enero a corte de mes	
Adultez	ACOGIDA - HOGAR DE PASO DIA	sexo, etnia, grupo, etareo	Personas en proyecto 0501 - ADULTEZ CON OPORTUNIDADES codproyecto 247, modalidad ACOGIDA - HOGAR DE PASO DIA codmodalidad = 1650 actuacion: atendido	Oracle - SeguimientoUsu	Enero a corte de mes	
Adultez	ACOGIDA - HOGAR DE PASO NOCHE	sexo, etnia, grupo, etareo	Personas en proyecto 0501 - ADULTEZ CON OPORTUNIDADES codproyecto 247, modalidad ACOGIDA - HOGAR DE PASO NOCHE codmodalidad = 1651 actuacion:	Oracle - SeguimientoUsu	Enero a corte de mes	
Adultez	ACOGIDA - HOGAR DE PASO DIA y ACOGIDA - HOGAR DE PASO NOCHE con CDS	sexo, etnia, grupo, etareo	Personas en proyecto 0501 - ADULTEZ CON OPORTUNIDADES codproyecto 247, modalidad ACOGIDA - HOGAR DE PASO DIA y ACOGIDA - HOGAR DE PASO NOCHE con CDS codmodalidad = 1650 1651 CON CDS actuacion: identificado	Oracle - SeguimientoUsu	Enero a corte de mes	
Adultez	ACERCAMIENTO (SUB)	beneficio, estado, sexo, grupo etareo	Personas en proyecto 0501 - ADULTEZ CON OPORTUNIDADES codproyecto 247, modalidad ACERCAMIENTO (SUB) codmodalidad = 1648 beneficios: BONO TIPO "A" y BONO TIPO "B", estado del beneficio: AUTORIZADO OTORGADO	Oracle - beneficios_persona	Enero a corte de mes	
Adultez	ACERCAMIENTO (SUB)	sexo, actuacion, grupo etareo	Personas en proyecto 0501 - ADULTEZ CON OPORTUNIDADES codproyecto 247, modalidad ACERCAMIENTO (SUB) codmodalidad = 1648 actuacion: 247 INSCRITO EN CURSO	Oracle - SeguimientoUsu	Enero a corte de mes	
Adultez	DESARROLLO CAPACIDADES PARA GENERACION INGRESOS PERSONAS VINCULADAS PROSTITUCION	actuacion, nombre_curso, sexo, grupo etareo	Personas en proyecto 0501 - ADULTEZ CON OPORTUNIDADES codproyecto 247, modalidad DESARROLLO CAPACIDADES PARA GENERACION INGRESOS PERSONAS VINCULADAS PROSTITUCION codmodalidad = 1380 actuacion: 247 INSCRITO EN CURSO	Oracle - seguimiento_curso	Enero a corte de mes	
Adultez	DESARROLLO CAPACIDADES PARA GENERACION INGRESOS PERSONAS VINCULADAS PROSTITUCION	actuacion, sexo, grupo etareo	Personas en proyecto 0501 - ADULTEZ CON OPORTUNIDADES codproyecto 247, modalidad DESARROLLO CAPACIDADES PARA GENERACION INGRESOS PERSONAS VINCULADAS PROSTITUCION codmodalidad = 1380 actuacion: 247 INSCRITO EN CURSO	Oracle - seguimiento_curso	Enero a corte de mes	
Adultez	DESARROLLO CAPACIDADES PARA GENERACION INGRESOS CIUDADANOS-AS HABITANTE DE CALLE	actuacion, nombre_curso, sexo, grupo etareo	Personas en proyecto 0501 - ADULTEZ CON OPORTUNIDADES codproyecto 247, modalidad DESARROLLO CAPACIDADES PARA GENERACION INGRESOS CIUDADANOS-AS HABITANTE DE CALLE codmodalidad = 1381 actuacion: 247 INSCRITO EN CURSO	Oracle - seguimiento_curso	Enero a corte de mes	
Adultez	DESARROLLO CAPACIDADES PARA GENERACION INGRESOS CIUDADANOS-AS HABITANTE DE CALLE	actuacion, sexo, grupo etareo	Personas en proyecto 0501 - ADULTEZ CON OPORTUNIDADES codproyecto 247, modalidad DESARROLLO CAPACIDADES PARA GENERACION INGRESOS CIUDADANOS-AS HABITANTE DE CALLE codmodalidad = 1381 actuacion: 247 INSCRITO EN CURSO	Oracle - seguimiento_curso	Enero a corte de mes	
Adultez	DESARROLLO CAPACIDADES PARA GENERACION INGRESOS DE FAMILIAS VULNERABLES	actuacion, nombre_curso, sexo, grupo etareo	Personas en proyecto 0501 - ADULTEZ CON OPORTUNIDADES codproyecto 247, modalidad DESARROLLO CAPACIDADES PARA GENERACION INGRESOS DE FAMILIAS VULNERABLES codmodalidad = 1382 actuacion:	Oracle - seguimiento_curso	Enero a corte de mes	
Adultez	DESARROLLO CAPACIDADES PARA GENERACION INGRESOS DE FAMILIAS VULNERABLES	actuacion, sexo, grupo etareo	Personas en proyecto 0501 - ADULTEZ CON OPORTUNIDADES codproyecto 247, modalidad DESARROLLO CAPACIDADES PARA GENERACION INGRESOS DE FAMILIAS VULNERABLES codmodalidad = 1382 actuacion:	Oracle - seguimiento_curso	Enero a corte de mes	

Desplazados	Personas desplazados sabana sirbe	(no es agregado, se entrega la base)	Personas en sabana sirbe que estan identificados en la base poblacional como desplazados. Con proyecto, modalidad y variables de sipod	Base de Datos Poblacional	Enero a corte de trimestre.	
Desplazados	Personas desplazados sabana comedores	(no es agregado, se entrega la base)	Personas en sabana comedores que estan identificados en la base poblacional como desplazados. Con proyecto, modalidad y variables de sipod	Base de Datos Poblacional	Enero a corte de trimestre.	
Desplazados	Personas desplazados sabana comisarias	(no es agregado, se entrega la base)	Personas en sabana comisarias que estan identificados en la base poblacional como desplazados. Con proyecto, modalidad y variables de sipod	Base de Datos Poblacional	Enero a corte de trimestre.	
SIRSS	Numero Instituciones Inscritas		Numero de Instituciones	Base de Datos SIRSS	Mes	
SIRSS	Numero Visitas		Numero de Visitas	Archivos Excel de Inspección y Vigilancia	Mes	
SIRSS	Numero de Instituciones unicas visitadas PMR		Numero de Instituciones unicas visitadas		Mes	
IPSAN	Reporte de Cargue Comedores	Localidad, Comedor, Modalidad, CupoComedor, NoDiasAbierto	PersonasUnicas, RacionesEntregadas	Comedores	25/MM/AAAA a 24/MM/AAAA	
IPSAN	Meta Mes Comedores corte 24	Localidad, Comedor, Modalidad, CupoComedor, Genero, GrupoEtareo, Etnia	PersonasUnicas, RacionesEntregadas	Comedores	25/MM/AAAA a 24/MM/AAAA	
IPSAN	Meta Acumulada Comedores corte 24	Localidad, Comedor, Modalidad, CupoComedor, Genero, GrupoEtareo, Etnia	PersonasUnicas, RacionesEntregadas	Comedores	25/12/2009 a 24/MM/AAAA corrido del año	
IPSAN	Meta Acumulada Comedores corte 24	Localidad, Comedor	PersonasUnicas, Referenciones	Comedores	01/01/2009 a 24/MM/AAAA corrido del año	
IPSAN	Meta Referenciones	Localidad, Comedor, Genero, GrupoEtareo, Etnia, SectorReferencia, Modalidad	PersonasUnicas, Referenciones		01/01/2009 a 24/MM/AAAA corrido del año	
IPSAN	Meta Referenciones Seguimiento	Localidad, Comedor, Genero, GrupoEtareo, Etnia, SectorReferencia, Modalidad	Seguimiento		01/01/2009 a 24/MM/AAAA corrido del año	
IPSAN	Meta Mes Comedores corte 12	Localidad, Comedor, Modalidad, CupoComedor, Genero, GrupoEtareo, Etnia	PersonasUnicas, RacionesEntregadas	Comedores	13/MM/AAAA a 12/MM/AAAA	
IPSAN	Meta Acumulada Comedores corte 12	Localidad, Comedor, Modalidad, CupoComedor, Genero, GrupoEtareo, Etnia	PersonasUnicas, RacionesEntregadas	Comedores	13/MM/2009 a 12/MM/AAAA corrido del año	
IPSAN	Meta Acumulada Comedores corte 12	Localidad, Comedor	PersonasUnicas, Referenciones	Comedores	25/05/2010 a 24/MM/AAAA corrido del año	
IPSAN	Meta Referenciones	Localidad, Comedor, Genero, GrupoEtareo, Etnia, SectorReferencia, Modalidad	PersonasUnicas		Mes y Acumulado	
IPSAN	META CANASTAS	LOCALIDAD, COMEDOR, PROYECTO, MODALIDAD, TIPO CANASTA	CANASTAS ENTREGADAS	SIRBE-COMEDORES	01/MM/YYYY A 30/MM/YYYY	
IPSAN	META ACUMULADA CANASTAS	LOCALIDAD, COMEDOR, PROYECTO, MODALIDAD, TIPO CANASTA	CANASTAS ENTREGADAS	SIRBE-COMEDORES	01/01/2010 a 30/MM/AAAA corrido del año	
IPSAN	META PERSONAS POR CANASTAS	Localidad, Comedor, Modalidad, Genero, GrupoEtareo, Etnia, TipoCanasta	PersonasUnicas	SIRBE-COMEDORES	01/MM/YYYY A 30/MM/YYYY	
IPSAN	META ACUMULADA PERSONAS POR CANASTAS	Localidad, Comedor, Modalidad, Genero, GrupoEtareo, Etnia, TipoCanasta	PersonasUnicas	SIRBE-COMEDORES	01/01/2010 a 30/MM/AAAA corrido del año	
IPSAN	CUPOS OTORGADOS CANASTAS	LOCALIDAD, COMEDOR, UNIDAD OPERATIVA, PROYECTO, MODALIDAD, TIPO CANASTA	CUPOS			Cupos
IPSAN	META BONOS CANJEABLES	LOCALIDAD, UNIDAD OPERATIVA, PROYECTO, MODALIDAD, GRUPO ETAREO, ETNIA, SEXO	PERSONAS UNICAS, BONOS	SIRBE	01/MM/YYYY A 30/MM/YYYY	
IPSAN	META ACUMULADA BONOS CANJEABLES	LOCALIDAD, UNIDAD OPERATIVA, PROYECTO, MODALIDAD, GRUPO ETAREO, ETNIA, SEXO	PERSONAS UNICAS, BONOS	SIRBE	01/01/2010 a 30/MM/AAAA corrido del año	
IPSAN	META INICIATIVAS PRODUCTIVAS	BASE DETALLADA: LOCALIDAD, PROYECTO, MODALIDAD, UNIDAD OPERATIVA, NOMBRE ORGANIZACIÓN, LINEA PLAN, NOMBRE INICITIVA, GRUPO ETAREO, SEXO, ETNIA, FECHA INICIO PLAN, ID PERSONA, TIPO IDENTIFICACION, NUMERO DOCUMENTO, APELLIDOS, NOMBRES, FECHA NACIMIENTO, ESTADO, FECHA ESTADO	-	SIRBE-COMEDORES	25/05/2010 a 24/MM/AAAA corrido del año	

IPSAN	META INICIATIVAS PRODUCTIVAS	Localidad, Objeto iniciativa, Servicio relaciona	Iniciativas Productivas	SIRBE-COMEDORES	????	
IPSAN	META INICIATIVAS PRODUCTIVAS	Localidad, Objeto iniciativa, Grupo Etareo, Sexo, Etnia	Personas	SIRBE-COMEDORES	Mes y Acumulada	
IPSAN	META FORMACION	BASE DETALLADA: LOCALIDAD, PROYECTO, MODALIDAD, COMEDOR, UNIDAD OPERATIVA, ID PERSONA, TIPO IDENTIFICACION, NUMERO DOCUMENTO, APELLIDOS, NOMBRES, SEXO, FECHA NACIMIENTO, EDAD, ESTADO CURSO, FECHA REGISTRO CURSO, GRUPO ETAREO, ESTADO, FECHA ESTADO		SIRBE-COMEDORES	TODOS	
IPSAN	META FORMACION	Localidad, Grupo Etareo, Sexo, Etnia, Tema	PersonasUnicas	SIRBE-COMEDORES	25/MM/AAAA a 24/MM/AAAA	
IPSAN	META FORMACION ACUMULADA	Localidad, Grupo Etareo, Sexo, Etnia, Tema	PersonasUnicas	SIRBE-COMEDORES	25/12/2009 a 24/MM/AAAA corrido del año	
IPSAN	META PACTOS	PERIODO, LOCALIDAD, PROYECTO, MODALIDAD, COMEDOR, UNIDAD OPERATIVA, COL, NoPACTO	PERSONASxPACTO	SIRBE-COMEDORES	TODOS	Tematica / Motivo Campo Abierto
IPSAN	META PACTOS DETALLADA	BASE DETALLADA: PERIODO, LOCALIDAD, PROYECTO, MODALIDAD, COMEDOR, UNIDAD OPERATIVA, COL, PACTO, DESCRIPCION PACTO, MOTIVO PACTO, IDPERSONA, EDAD, GRUPO ETAREO, SEXO, ETNIA		SIRBE-COMEDORES	TODOS	Tematica / Motivo Campo Abierto
IPSAN	META MEDICIONES ANTROPOMETRICAS PERSONAS UNICAS	LOCALIDAD, PROYECTO, MODALIDAD, GRUPO ETAREO, ETNIA, SEXO	PERSONASUNICAS	SIRBE-COMEDORES	01/01/2010 a 30/MM/AAAA corrido del año	
IPSAN	TOTAL CANASTAS	CONSECUTIVO, CODLOCALIDAD, FECHA, ENTREGA, TIPO, CANASTA, CODCOMEDOR, IDNUCLEO, RECIBO, CODESTADO, OBS, CARGUE, FECHA, CARGUE, NOMLOCALIDAD, NOMUNDOPE, A NOMES, CODMODALIDAD, NOMMODALIDAD		SIRBE-COMEDORES	TODOS	
IPSAN	DETALLE POR PERSONAS MES	NOMLOCALIDAD, NOMCOL, NOMUNDOPE, NUM_DOC, GENERO, EDAD, GRUPO, ETAREO, PERIODO (AAAAAMM), NUMERORACIONES		SIRBE-COMEDORES	TODOS	
IPSAN	RESUMEN POR DIA DE CADA COMEDOR	ASISTIO, FECHA, CODCOMEDOR, NOMUNDOPE, NOMLOCALIDAD, COPAGOS, NUMPERSONAS		SIRBE-COMEDORES	TODOS	
INFANCIA	0374 - TIEMPO OPORTUNO PARA LOS NIÑOS Y LAS NIÑAS DESDE LA GESTACION HASTA LOS 5 AÑOS DE EDAD	Idpersona, Idnucleo, NOMBRE1, NOMBRE2, Apellido1, Apellido2, TipoDocumento, num_doc, FechaNac, Sexo, es_discapacitado, codmodalidad, Modalidad, codproyecto, Proyecto, Años, NombreUnidadOperativa, Localidad, FechaUltimaActuacion, UltimaActuacion, codundope, FechaActivacion, Etnia, Tipo de Discapacidad, Discapacidad, fec_fin DIAS ATENDIDO, DIAS ATENDIDO 2010	NO EXISTE	DATAMARTSIRBE	ANUAL	
INFANCIA	0218 - PREVENCIÓN Y ERRADICACIÓN DE LA EXPLOTACIÓN LABORAL INFANTIL	Idpersona, Idnucleo, NOMBRE1, NOMBRE2, Apellido1, Apellido2, TipoDocumento, num_doc, FechaNac, Sexo, es_discapacitado, codmodalidad, Modalidad, codproyecto, Proyecto, Años, NombreUnidadOperativa, Localidad, FechaUltimaActuacion, UltimaActuacion, codundope, FechaActivacion, Etnia, Tipo de Discapacidad, Discapacidad, fec_fin DIAS ATENDIDO, DIAS ATENDIDO 2010	NO EXISTE	DATAMARTSIRBE	ANUAL	
INFANCIA	0205 - ATENCIÓN INTEGRAL A NIÑOS Y NIÑAS MENORES DE 18 AÑOS CON AUTISMO Y DISCAPACIDAD CONGNOSCITIVA MODERADA Y GRAVE	Idpersona, Idnucleo, NOMBRE1, NOMBRE2, Apellido1, Apellido2, TipoDocumento, num_doc, FechaNac, Sexo, es_discapacitado, codmodalidad, Modalidad, codproyecto, Proyecto, Años, NombreUnidadOperativa, Localidad, FechaUltimaActuacion, UltimaActuacion, codundope, FechaActivacion, Etnia, Tipo de Discapacidad, Discapacidad, fec_fin DIAS ATENDIDO, DIAS ATENDIDO 2010	NO EXISTE	DATAMARTSIRBE	ANUAL	
INFANCIA	Formacion	IDPERSONA, IDNUCLEO, NOMBRE1, NOMBRE2, APELLIDO1, APELLIDO2, SEXO, EDAD, FORMACION, GRUPO, ETAREO, NOMPROYECTO, NOMMODALIDAD, NOMUNDOPE, NOMLOCALIDAD, DISCAPACITADO, NOMETNIA, NOMBRE_CURSO, FECHA_INICIO, FECHA_FINAL	NO EXISTE	SIRBEXXI	ANUAL	
INFANCIA	Informacion	SE SUMA EL NUMERO DE PERSONA	NO EXISTE	SIRBEXXI	ANUAL	

GESTION INTEGRAL	ATENCION AL MIGRANTE	CDS, LOCALIDAD, GENERO, GRUPO ETAREO, ETNIA, MODALIDAD, FECHA ESTADO(AÑOMES)	PERSONAS	SIRBEXXI	ANUALMENTE	
GESTION INTEGRAL	ATENCION INDIVIDUAL	CDS, LOCALIDAD, GENERO, GRUPO ETAREO, ETNIA, MODALIDAD, FECHA ESTADO(AÑOMES)	PERSONAS	SIRBEXXI	ANUALMENTE	
GESTION INTEGRAL	ATENCION GRUPO INTRAMURAL	CDS, LOCALIDAD, GENERO, GRUPO ETAREO, ETNIA, MODALIDAD, FECHA ESTADO(AÑOMES)	PERSONAS	SIRBEXXI	ANUALMENTE	
GESTION INTEGRAL	EMERGENCIA SOCIAL	CDS, LOCALIDAD, GENERO, GRUPO ETAREO, ETNIA, MODALIDAD, FECHA ESTADO(AÑOMES)	PERSONAS	SIRBEXXI	ANUALMENTE	
GESTION INTEGRAL	CDC	CDS, LOCALIDAD, GENERO, GRUPO ETAREO, ETNIA, MODALIDAD, FECHA ESTADO(AÑOMES)	PERSONAS	SIRBEXXI	ANUALMENTE	
GESTION INTEGRAL	ATENCION AL MIGRANTE (SUB)	CDS, LOCALIDAD, GRUPO_ETAREO, SEXO, DISCAPACITADO, DECLARATORIA, DEPARTAMENTO, MUNICIPIO, NOMETNIA, NOMINDIGENA, NUM_INTEG_VIAJA, DESTINO_SOL_DEPTO, DESTINO_SOL_MUNICIP, DEST_SUM_DEPTO, DEST_SUM_MUNICIPIO, CON_PASAJE, FECHA_ESTADO	PERSONAS	SIRBEXXI	ANUALMENTE	
GESTION INTEGRAL	ACOMPANAMIENTO FAMILIAR	CDS, LOCALIDAD, GENERO, GRUPO ETAREO, ETNIA, MODALIDAD, FECHA ESTADO(AÑOMES)	PERSONAS	SIRBEXXI	ANUALMENTE	
GESTION INTEGRAL	ATENCION GRUPAL EXTRAMURAL	CODIGO CURSO, CDS, SUBDIRECCION LOCAL, AGNO MES INI, LOCALIDAD	SUMA TOTAL HOMBRES TOTAL MUJERES	SIRBEXXI	ANUALMENTE	
GESTION INTEGRAL	BONOS EMERGENCIA	CDS, LOCALIDAD, SISBEN, ETNIA, SEXO, CLASE BEENFICIO, BENEFICIO, TIPO BENEFICIO, SUBTIPO BENEFICIO, FECHA AUTORIZACION BENEFICIO, MODALIDAD, GRUPO_ETAREO	BONOS	SIRBEXXI	ANUALMENTE	

#### 1.4.7. Determinación de capacidad Instalada (sedes y servicios - Unidades Operativas)

Anexo 6 Adjunto Documento Capacidad Instalada Vigente 2010

#### 1.4.8. Documento de análisis general de costos de transformación, modernización y cambio, del sistema de información actual al SUI

##### SISTEMA DE INFORMACIÓN ACTUAL

Para el análisis general de costos que se presenta a continuación se manejan cinco (5) grandes componentes de operación de las Tecnologías de Información y Comunicaciones de la SDIS:

- **Administrativo:** Actividades de gestión administrativa necesarias para la operación de las TIC's. Incluye actividades del nivel técnico y gerencial.
- **Desarrollo:** Actividades dirigidas a la modificación a nivel de código fuente de aplicaciones informáticas existentes o nuevas aplicaciones.
- **Implementación:** Actividades necesarias para la puesta en operación y soporte de segundo nivel de las aplicaciones informáticas existentes en la SDIS.

- **Soporte:** Actividades de soporte de primer nivel a usuarios de los sistemas informáticos o infraestructura tecnológica de la SDIS.
- **Mantenimiento:** Actividades de mantenimiento predictivo o preventivo necesarias para la correcta operación de los sistemas informáticos o infraestructura tecnológica de la SDIS.

A su vez, se realizará distinción de los anteriores componentes por Recurso Humano y Outsourcing en cada una de las Unidades de Trabajo existentes en la Subdirección de Investigación e Información.

## RECURSO HUMANO

COMPONENTE	Transversal	Unidad de Componente Geográfico	Unidad de Factoría de Software	Unidad de Infraestructura Tecnológica	Unidad de Procesamiento de Datos	Unidad de Tránsito de Tecnología	Total general
Administrativo	\$ 306.580.718	\$ 61.200.000	\$ 61.200.000	\$ 61.200.000	\$ 128.520.000	\$ 61.200.000	\$ 679.900.718
Desarrollo	0	\$ 44.772.000	\$ 109.671.000	0	\$ 168.297.600	\$ 25.833.600	\$ 348.574.200
Implementación	0	\$ 64.584.000	0	\$ 54.250.560	0	\$ 179.892.000	\$ 298.726.560
Soporte	0	\$ 66.284.588	\$ 198.149.400	\$ 412.767.297	\$ 85.050.360	\$ 194.729.809	\$ 956.981.454
Mantenimiento	0	0	0	0	0	0	0
<b>Total general</b>	<b>\$ 306.580.718</b>	<b>\$ 236.840.588</b>	<b>\$ 369.020.400</b>	<b>\$ 528.217.857</b>	<b>\$ 381.867.960</b>	<b>\$ 461.655.409</b>	<b>\$ 2.284.182.933</b>

**Fuentes:** Sistema de Nómina SDIS. Octubre 2010.  
Sistema Contractual SDIS. Octubre 2010.

## OUTSOURCING

COMPONENTE	Unidad de Componente Geográfico	Unidad de Factoría de Software	Unidad de Infraestructura Tecnológica	Unidad de Procesamiento de Datos	Unidad de Tránsito de Tecnología	Total general
Administrativo	0	0	0	0	0	\$ 0
Desarrollo	\$ 10.000.000	0	0	0	0	\$ 10.000.000
Implementación	0	0	0	0	0	\$ 0
Soporte	\$ 61.000.000	\$ 47.384.000	0	0	0	\$ 108.384.000
Mantenimiento	\$ 4.000.000	0	\$ 536.664.915	0	0	\$ 540.664.915
<b>Total general</b>	<b>\$ 75.000.000</b>	<b>\$ 47.384.000</b>	<b>\$ 536.664.915</b>	<b>\$ 0</b>	<b>\$ 0</b>	<b>\$ 659.048.915</b>

Fuentes: Sistema Contractual SDIS. Octubre 2010.

## CONSOLIDADO

UNIDAD	COMPONENTE	Administrativo	Desarrollo	Implementación	Soporte	Mantenimiento	Total general
Transversal	Recurso Humano	\$ 306.580.718		\$ -		\$ -	\$ 306.580.718
	Outsourcing	\$ -	\$ -	\$ -	\$ -	\$ -	\$ -
Unidad de Componente Geográfico	Recurso Humano	\$ 61.200.000	\$ 44.772.000	\$ 64.584.000	\$ 66.284.588	\$ -	\$ 236.840.588
	Outsourcing	\$ -	\$ 10.000.000	\$ -	\$ 61.000.000	\$ 4.000.000	\$ 75.000.000
Unidad de Factoría de Software	Recurso Humano	\$ 61.200.000	\$ 109.671.000	\$ -	\$ 198.149.400	\$ -	\$ 369.020.400
	Outsourcing	\$ -	\$ -	\$ -	\$ 47.384.000	\$ -	\$ 47.384.000
Unidad de Infraestructura Tecnológica	Recurso Humano	\$ 61.200.000	\$ -	\$ 54.250.560	\$ 386.933.697	\$ -	\$ 502.384.257
	Outsourcing	\$ -	\$ -	\$ -	\$ -	\$ 536.664.915	\$ 536.664.915
Unidad de Procesamiento de Datos	Recurso Humano	\$ 128.520.000	\$ 168.297.600		\$ 85.060.360	\$ -	\$ 381.867.960
	Outsourcing	\$ -	\$ -	\$ -	\$ -	\$ -	\$ -
Unidad de Tránsito de Tecnología	Recurso Humano	\$ 61.200.000	\$ 25.833.600	\$ 179.892.000	\$ 194.729.809	\$ -	\$ 461.655.409
	Outsourcing	\$ -	\$ -	\$ -	\$ -	\$ -	\$ -
Subdirección de Investigación e Información	Recurso Humano	\$ 618.700.718	\$ 322.740.600	\$ 118.834.560	\$ 736.418.045	\$ -	\$ 2.258.349.333
	Outsourcing	\$ -	\$ 10.000.000	\$ -	\$ 104.384.000	\$ 540.664.915	\$ 655.048.915
<b>Total general</b>		<b>\$ 1.298.601.437</b>	<b>\$ 691.314.800</b>	<b>\$ 417.561.120</b>	<b>\$ 1.884.333.900</b>	<b>\$ 1.081.329.830</b>	<b>\$ 5.834.796.496</b>

#### 1.4.9. Ordenamiento Presupuesto Distrital por concepto de gasto.

Modalidad	Componente	Territorialización	Fuente
03-34-470-517-12-61-92 DESARROLLO TECNOLÓGICO	02-01-0312 Adquisición De Equipos De Cómputo, Comunicación Y Redes De Sistemas Gestión Social Integral	COMPRA DE EQUIPOS Y LICENCIAS, CABLEADO, INSTALACION INFRAESTRUCTURA REDES	01-12 Otros Distrito
03-34-470-517-13-61-92 DESARROLLO TECNOLÓGICO	02-01-0289 Materiales Y Suministros Gestion Social Integral	REPUESTOS EQUIPOS	01-12 Otros Distrito
03-34-470-517-13-61-92 DESARROLLO TECNOLÓGICO	02-01-0312 Adquisición De Equipos De Cómputo, Comunicación Y Redes De Sistemas Gestión Social Integral	COMPRA DE EQUIPOS Y LICENCIAS, CABLEADO, INSTALACION INFRAESTRUCTURA REDES	01-12 Otros Distrito
03-34-470-517-15-61-92 DESARROLLO TECNOLÓGICO	02-01-0312 Adquisición De Equipos De Cómputo, Comunicación Y Redes De Sistemas Gestión Social Integral	COMPRA DE EQUIPOS Y LICENCIAS, CABLEADO, INSTALACION INFRAESTRUCTURA REDES	01-12 Otros Distrito

#### 1.4.10 Ficha Técnica de los Servicios (Actividades - atributos)

Anexo 7 Adjunto Ficha Técnica de los Servicios

#### 1.4.11. Modelo de Evaluación Ficha única para asignación de servicios

Anexo 8 Adjunto Ficha Única para Asignación de Servicios

#### 1.4.12 Documento para la formulación de Modelos de Intervención

Los antecedentes de la secretaria vienen del Departamento Administrativo de Bienestar Social–DABS-, entidad que enfatizó su misión en la operación de servicios para poblaciones con altos niveles de vulnerabilidad, Al convertirse en Secretaria Distrital de Integración Social-SDIS- se le impone cambios a la secretaria en su nuevo rol, para lo cual empieza a generar diálogos, entre los cuales se identifican tres:

El primero se da al rededor del enfoque de derechos y enfoque diferencial con sus principios de universalidad, integralidad y equidad y las políticas sociales con la multiplicidad de servicios sociales que oferta y las nuevas propuestas que diseña para contribuir a la garantía de derechos.

El segundo diálogo entre la organización que el DABS entregó a la SDIS basada en subdirecciones, proyectos y servicios, cuya operación se guió por lineamientos elaborados al interior de cada proyecto con la perspectiva poblacional particularmente en lo referente al ciclo vital; para sí dotar de **un** sentido de continuidad a la acción que desarrollan los servicios sociales.

Y el tercer dialogo entre sectores a través de la estrategia de gestión social integral (GSI), realizando lecturas de realidades en los territorios de la ciudad el cual surge

ante la responsabilidad de integración que adquiere hoy la SDIS en el contexto Distrital.

Diálogos que se empiezan a conjugar en las diversas acciones de la SDIS, entre las cuales se encuentra el diseño de Modelos de Atención coherentes con las políticas públicas, que permitan organizar, ajustar y proponer servicios sociales o nuevas propuestas que contribuyen a la garantía de derechos a través de acciones de prevención, promoción, protección y restablecimiento, Mediante éstas acciones se busca plantear orientaciones de respuestas integrales a las realidades sociales que viven los individuos, las familias y las comunidades en los diferentes territorios, a través del fortalecimiento y desarrollo de capacidades que permitan mejorar la calidad de vida de la población del Distrito Capital.

Teniendo en cuenta lo anterior, la Secretaria Distrital de Integración Social y en concordancia con su actual misión que la ubica en la ciudad como la entidad líder en el diseño, implementación, seguimiento y evaluación de las políticas públicas sociales, sus nuevos objetivos, y su histórica función como entidad operadora de servicios reconoce la necesidad de diseñar Modelos de Atención que orienten, integren y articulen, las respuestas sociales en el Distrito Capital, permitiendo a su vez armonizar las políticas públicas sociales y los servicios sociales.

Anexo 9 Adjunto Documento Lineamientos Generales Para Diseño De Modelos-Equipo