Nombre instancia
Consejo Consultivo de niños, Niñas y Adolescentes de Sumapaz

ACTA No. IV De 2021

SESION ORDINARIA

FECHA: 10 diciembre de 2021

HORA: 1:00 PM a 3:00 PM

LUGAR: Salón Comunal Centro Poblado Nazareth

INTEGRANTES DE LA INSTANCIA:

Nombre	Cargo	Entidad	Asiste		Observaciones
			Si	No	
Julián Carvajal	**Referente de Participación**	**Alcaldía Local**	**X**		julian.carvajal@gobiernobogota.gov.co
Deisy Liliana Muñoz	**Profesional de Apoyo**	**Subred Sur**	**X**		apoyoruralidad@gmail.com
Henry Alvarez	**Referente Técnico**	**SDIS-Infancia**	**X**		halvarez@sdis.gov.co

SECRETARIA TECNICA:

Nombre	Cargo	Entidad	Asiste		Observaciones
			Si	No	
Henry Alvarez Rodriguez	Referente Técnico de Participación Infantil	Secretaria Distrital de Integración Social	X		halvarez@sdis.gov.co

OTROS ASISTENTES A LA SESIÓN:

Nombre	Cargo	Entidad	Asiste		Observaciones
			Si	No	
Yazmin Izquierdo	Biblioteca	Dile	X		
Yazmin Cifuentes	Auxilia Administrativo	Alcaldía Local	X		
Oscar Uribe	Referente Técnico	SDIS	X		

Citación:

Se realiza citación mediante socialización de fecha en grupos de COLIA, se envía correo electrónico formal citando a los sectores según Decreto 121 de 2012, se lleva a cabo agenda y metodología para la sesión desde las temáticas y desde las problemáticas de los las, niñas, niños y adolescentes del consejo consultivo Local. La convocatoria se realizó vía correo electrónico a las entidades respectivas que hacen parte del CCLONNA.

Se realiza la convocatoria a los niños y niñas que hacen parte del grupo territorial y virtual de participación infantil, de los cuales a la sesión asisten 8 niñas y 11 niños para un total de 19 niños, niñas y adolescentes de la localidad de Sumapaz, Representante de la Alcaldía local, Subred , referente técnico de la SDIS, invitados Referente Técnico SDIS, biblioteca móvil.

1. Mayra Donato Izquierdo (14 años)
2. Brayan Pulido (15 años)
3. Brayan Rojas (17 años)
4. Maicol Rojas (17 años)
5. Mariana Romero (11 años)
6. Cristian Andrey Coy (11 años)
7. Maria Ángel Ramírez (10 años)
8. Kendry Alejandra Contresras (10 años)
9. David Clavijo (14 años)
10. Yurguen Ramirez (12 años)
11. Jhonatha Yara (9 años)
12. Juan David Contreras (13 años)
13. Valentina Espitia (10 años)
14. Luna Benavidez (10 años)
15. Emili Sofia Rubiano (11 años)
16. Martin Javier Cifuentes (11 años)
17. Henry Gabriel Simbaqueba Valbuena (10 años)
18. Michelle Ximena Rivas (13 años)
19. Jhonny Andrey García Pinilla (13 años)

ORDEN DEL DÍA:

1. Saludo y Bienvenida – Agenda y Presentación de Consejeros y Consejeras Locales.
2. Verificación asistencia de entidades de acuerdo al Decreto 121 de 2012 –
3. Recomendaciones –
4. Instalación de la sesión CCLONNA a cargo de la Alcalde Local German Medellín o su representante
5. Socialización de la iniciativa CCLONNA Mayra, Brayan Todos los consejeros
6. Socialización Problemáticas locales y seguimiento por parte del CCLONNA
7. Cierre.

DESARROLLO:

1. Saludo y Bienvenida – Agenda y Presentación de Consejeros y Consejeras Locales.

Se realiza la presentación de los consejeros que nos acompañan en la sesión del día.

2. Verificación asistencia de entidades de acuerdo al Decreto 121 de 2012

El consejero local, luna esmeralda, realiza el llamado de las entidades participantes en la cuales se encuentran el delegado de la Alcaldía Local Julián Carvajal, Subred Deysi Liliana Muñoz

3. Recomendaciones : El consejero Bryan Pulido realiza la lectura:

- *Algunas recomendaciones a tener en cuenta durante la sesión:*
- **En el momento que los diferentes sectores intervengan utilizar un lenguaje claro y que no tenga palabras técnicas para que sea más entendible para los niños, niñas y adolescentes que está en la sesión.**
- **En el momento de realizar una intervención solicitar el uso de la palabra y que el tiempo sea acorde a la sesión.**
- **Se solicita respetuosamente que las entidades den respuestas alas solicitudes en la sesión CCLONNA y que no sea utilizada para promocionar otros espacios, proyectos, o programas.**

4. Instalación de la sesión CCLONNA a cargo del Alcalde Local German Medellín o su Representante.

Julián Carvajal como representante de parte de la Alcaldía local de Sumapaz, saludad a los consejeros y consejeras pertenecientes asistentes a la sesión CCLONNA de la localidad de Sumapaz, y realiza la instalación de LA IV sesión CCLONNA de la localidad de Sumapaz.

5. Socialización de la iniciativa CCLONNA.

"Mayra Donato Izquierdo" la iniciativa tiene el nombre de AGUA, VIDA Y PAZ EN SUMAPAZ, propuesta para realizar videos donde los consejeros puedan reconocer las riquezas naturales que tiene en la localidad y dejar un mensaje a los bogotanos sobre el cuidado del páramo y presentación del ecosistema.

"Henry Gabriel Simbaqueba" cuidando el agua salvamos el planeta.

"David Clavijo" hacerle un llamo a los turistas que cuando vengan a visitar la represa no dejen su basura ya que los fines de semana yo he visto como dejan eso con basura.

"Brayan Pulido" esta iniciativa nace en una clase donde Mayra da la idea y yo propongo el nombre

"Kendry Contreras" muy contentos con la iniciativa ya que aprendimos.

"Henry Alavrez" muy contento con el compromiso y dedicación de los consejeros y mas cuanto la iniciativa tiene el apoyo de la UNICEF, de pronto ustedes no alcanzan a dimensionar la importancia, que una Organización Internacional, como la Unicef que trabaja por garantizar los derechos delos niños y niñas en el mundo, que el video que realizaron hoy es un reconocimiento a su dedicación y que hoy lo realizaron en Sumapaz pero en unos días lo pueden estar viendo en España, Francia por ponerles un ejemplo, así que mil gracias por su dedicación y compromiso, este logro es de ustedes.

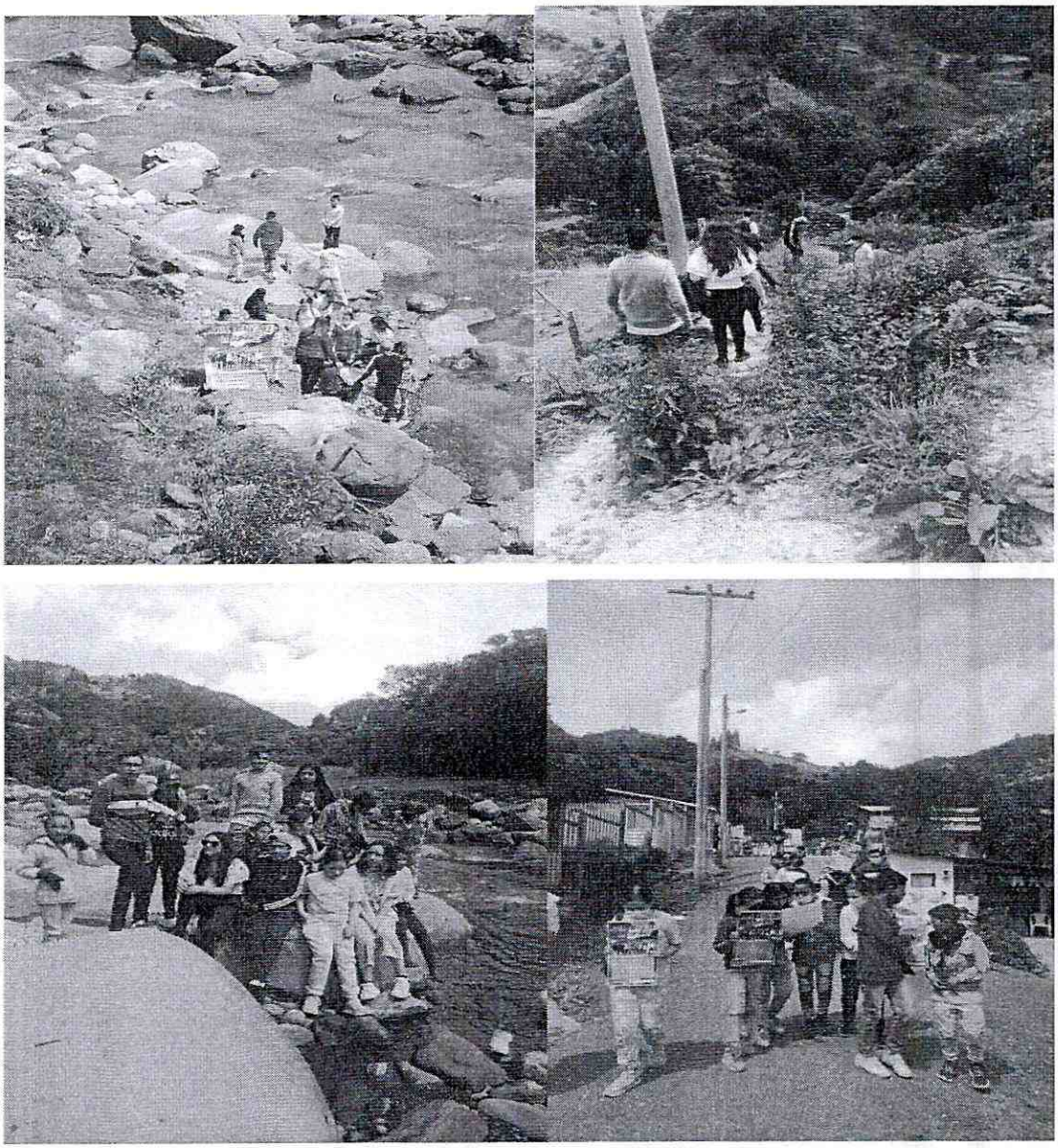

6. Socialización Problemáticas locales y seguimiento por parte del CCLONNA

Un compromiso de la sesión anterior era el mencionado a continuación ya que la profesional no participo de la misma:

- Mal servicio del sistema de salud, para los niños, niñas y adolescentes y en general porque deben ir a Bogotá para cualquier cita médica, no hay campañas odontológicas, ni controles periódicos, Ruta infantil, actividades pedagógicas de salud.

Subred Sur

"Deisy Muñoz" muchas gracias por la invitación, y si tengo conocimiento del problema de salud, pero quiero informar que es un tema de negociación con las EPS, las cuales no quieren realizar alianza para que puedan ser atendidos en las instalaciones del hospital. Se siguen en las negociaciones para que las personas dela localidad no se tengan que trasladar hasta la Bogotá Urbana sino sean atendidos en la misma localidad, pero es muy completo, pero se sigue en las negociaciones no es un tema de nuestra entidad, muchas veces no conocen la localidad y por medicamentos sencillos, que pueden ser entregados en la localidad hacen viajar a los adultos mayores, pero de parte de nosotros tenemos toda la voluntad para que este se mejore.

7. Cierre

El consejero Luna Benavides realiza el cierre agradeciendo a las entidades por participar en la sesión a los consejeros y consejeras.

Compromiso	Detalle
	➢ Se realizo la actividad de iniciativa propuesta para el ultimo CCLONNA, ➢ Se cumplió con la invitación de la representante de la Subred Sur
Síntesis: las problemáticas se encuentran en proceso y realizara seguimiento en el primer CCLONNA del 2022.	

Fecha 10 de diciembre 2021 Centro Poblado Nazareth, Bogotá.

Nota: Firma el Profesional de Apoyo de Planeación de la alcaldía de Sumapaz, Delegado por la Alcaldía para la Instancia, por vacaciones del señor Alcalde.

PRESIDENTE

Julian Andres Carrajal Zamora
Delegado para la Instancia Local Sumapaz

SECRETARIO

Claudia Jimena Pastor meneses
subdirectora Local SDIS Usme Sumapaz

Apoyo a la secretaria técnica: Henry Alvarez Rodríguez
Referente de participación infantil y Movilización social

Anexos

1. Lista de firma de asistentes.

2. Capturas de pantalla.

Proyectó: Henry Alvarez
Subdirección para la Infancia.
Revisó: María Margarita Ochoa Jiménez
Subdirección para la Infancia.

AGUA, VIDA Y PAZ
EN SUMAPAZ

	FORMATO PLANILLA DE ASISTENCIA	Codigo FOR-BS-047 Versión 0 Fecha Memo Int 43805 – 23/08/2017 Página 1 de 1

Tema: Sesio IV COLONNA Lugar: Centro Poblado Nazareth Fecha y hora: 10 de Diciembre

Ítem	Nombres y Apellidos	Documento de identidad	Entidad o Dependencia	Rol / Cargo	Correo institucional y/o personal	Teléfono y Ext. / fax	Firma
	[illegible]	[illegible]	FDBS	[illegible]	[illegible]	[illegible]	[illegible]
	[illegible]	[illegible]	B. E.	Profesional de Fortalecimiento	[illegible]	[illegible]	[illegible]
	[illegible]	[illegible]	FDBS	[illegible]	[illegible]	[illegible]	[illegible]
	[illegible]	[illegible]	Subnet Sur	Profesional de Apoyo	[illegible]	[illegible]	[illegible]

Tratamiento de datos personales: Los datos personales aquí consignados tienen carácter confidencial, razón por la cual es un deber y un compromiso de los asistentes y de la SDIS no divulgar información alguna en propósito diferente a la de este registro so pena de las sanciones legales a que haya lugar de acuerdo con la Ley 1581 de 2012 y Decreto 1377 de 2013.

	FORMATO PLANILLA DE ASISTENCIA	Código: FOR-BS-047 Versión: 0 Fecha: Memo Int 43808 – 23/08/2017 Página: 1 de 1

Tema: Sesión IV COLONNA Lugar: Centro Poblado Nazareth Fecha y hora: 10 de Diciembre

Ítem	Nombres y Apellidos	Documento de identidad	Entidad o Dependencia	Rol / Cargo	Correo institucional y/o personal	Teléfono y Ext. / fax	Firma
	[illegible]			Consejero		[illegible]	[illegible]
	[illegible]			Consejero		[illegible]	[illegible]
	Maura Donato			Consejero		[illegible]	Maura [illegible]
	David [illegible]			Consejero		[illegible]	David [illegible]
	Maicol Rojas	1032656027		Consejero		[illegible]	[illegible]
	[illegible]	[illegible]		Consejero		[illegible]	[illegible]
	[illegible]	[illegible]		Consejero			[illegible]
	Mariangel Ramirez			Consejero		[illegible]	Mariangel
	[illegible]	[illegible]		Consejero		[illegible]	[illegible]
	Yurgen Ramirez	[illegible]		Consejero		[illegible]	Yurgen

Tratamiento de datos personales: Los datos personales aquí consignados tienen carácter confidencial, razón por la cual es un deber y un compromiso de los asistentes y de la SDIS no divulgar información alguna en propósito diferente a la de este registro so pena de las sanciones legales a que haya lugar de acuerdo con la Ley 1581 de 2012 y Decreto 1377 de 2013

	FORMATO PLANILLA DE ASISTENCIA	Código: FOR-BS-047 Versión: 0 Fecha: Memo Int 43805 – 23/08/2017 Página: 1 de 1

Tema: Sesión ADCLONNA Lugar: Centro Poblado Nazareth Fecha y hora: 10 de Diciembre

Item	Nombres y Apellidos	Documento de Identidad	Entidad o Dependencia	Rol / Cargo	Correo institucional y/o personal	Teléfono y Ext. / fax	Firma
	Michelle Ximena		CLONNA	Consejera			Michelle Ximena
	[illegible]		clonna	consejera			Kendry
	Luna Benavides		clonna	cosejera			Luna
	Valentina E	1032650916	clonna	consejera			Heilen
	Mariana Romero M	1031542444	clonna	Consejera			Mariana R
	Emily Sofia Rubiano	1140921796	clonna	consejera			[illegible]
	Javier Martinez		clonna	consejero			Javier

Tratamiento de datos personales: Los datos personales aquí consignados tienen carácter confidencial, razón por la cual es un deber y un compromiso de los asistentes y de la SDIS no divulgar información alguna en propósito diferente a la de este registro so pena de las sanciones legales a que haya lugar de acuerdo con la Ley 1581 de 2012 y Decreto 1377 de 2013.