Firmado Electronicamente con AZSign
Acuerdo: 20211202-203325-d6bdf8-176112496
2021-12-02T20:59:12-05:00 - Pagina 1 de 16

Nombre instancia
Consejo Consultivo de niños, Niñas y Adolescentes de Fontibón

ACTA No III de 2021

SESION ORDINARIA

FECHA: 17 noviembre de 2021

HORA: 3:30 pm a 5:00 pm

LUGAR*:* Sesión virtual plataforma Meet

INTEGRANTES DE LA INSTANCIA:

Nombre	Cargo	Entidad	Asiste		Observaciones
			SI	NO	
Anderson Acosta Torres	Alcalde Local Encargado de Fontibón	Alcaldía Local de Fontibón		X	
Jenny Paola Malagón Barahona	Profesional de planeación	Alcaldía Local de Fontibón	X		En representación del Alcalde Local
Erika Sopó Garzón	Referente de seguridad y convivencia	Alcaldía Local de Fontibón	X		
		Representante o Delegado de Secretaría Distrital de Gobierno,		X	
Duvis Vanessa Buitrago Gutiérrez	Gestora Local PPIA	Representante o Delegado de Secretaría Distrital de Integración Social,	X		
María Angélica Ávila Guáqueta	Referente PP infancia y adolescencia	Secretaria Distrital de Salud	X		Sub red -sur occidente
		Representante o Delegado de Secretaría de Educación del Distrito,		X	
Adriana Echavarría Quirós	Gestora Local	Representante o Delegado de Secretaría Distrital de Cultura, Recreación y Deporte		X	
		Representante o Delegado de Secretaría Distrital de Movilidad,		X	

Firmado Electronicamente con AZSign
Acuerdo: 20211202-203325-d6bdf8-176112496
2021-12-02T20:59:12-05:00 - Pagina 2 de 16

Laura Zaraza	Gestora local	Representante o Delegado de Secretaría Distrital Hábitat,	**X**		
		Representante o Delegado de Secretaría Distrital de Desarrollo Económico,		**X**	
		Instituto de la participación y acción comunal- IDPAC		**X**	
		Representante o Delegado de IDIPRON		**X**	
Sonia Alais G	Referente Local	Representante o Delegado del ICBF	**X**		ICBF CZ Fontibón

SECRETARIA TECNICA:

Nombre	Cargo	Entidad	Asiste		Observaciones
			Si	No	
Raul Fernando Tovar Aldana	Referente Técnico de Participación Infantil	Secretaria Distrital de Integración Social	**X**		

OTROS ASISTENTES A LA SESIÓN:

Nombre	Cargo	Entidad	Asiste		Observaciones
			Si	No	

Citación:

Se realizó citación mediante socialización de fecha en grupos de COLIA, se envía correo electrónico formal citando a los sectores según Decreto 121 de 2012, se lleva a cabo agenda y metodología para la sesión desde las temáticas y desde las problemáticas de los las, niñas, niños y adolescentes del consejo consultivo Local. La convocatoria se realizó vía correo electrónico a las entidades respectivas que hacen parte del CCLONNA. Se lleva a cabo la sesión de manera virtual teniendo debido a la emergencia sanitaria presentada actualmente.

ORDEN DEL DÍA:

1.Saludo y Bienvenida

2. Verificación del quórum.

3. Aprobación orden del día.

4. Instalación de la sesión CCLONNA a cargo del Alcalde Local

Firmado Electronicamente con AZSign
Acuerdo: 20211202-203325-d6bdf8-17612496
2021-12-02T20:59:12-05:00 - Pagina 3 de 16

5. Seguimiento compromisos.
6. Desarrollo de la sesión.
7. Toma de Decisiones
8. Varios
9. Compromisos
10. Conclusiones

DESARROLLO:

1. Saludo y bienvenida.

Se desarrolla la bienvenida a la segunda sesión del CCLONNA de la localidad de Fontibón, con el apoyo de la Consejera Hellen Yepes presentándose los Consejeros y Consejeras, y los Delegados o representantes de las Entidades que asistieron, luego todos los asistentes se presentan para dar continuidad el siguiente punto.

2. Verificación del quórum.

Con la presencia de Paola Malagón como delegada por el Alcalde Local, Miguel Abondano y María José Castro, realizan la verificación y el llamado a Lista de los sectores convocados según "Decreto 121 del 2012" dando así cumplimiento y realizándose la apertura a la primera sesión CCLONNA con los participantes presentes en la sesión.

3. Aprobación orden del día.

Se realiza lectura de la agenda de la sesión por parte de la consejera Local Laura Vargas, se recibe aprobación de la misma por parte de participantes y consejeros, agenda que contempló los siguientes puntos:

1. Saludo y Bienvenida – Agenda y Presentación de consejeros y consejeras Locales
2. Revisión del Quórum según Decreto 121 de 2012
3. Aprobación del orden del día
4. Instalación de la sesión CCLONNA a cargo del Alcalde Local Encargado Anderson Acosta Torres
5. Seguimiento a compromisos.
6. Desarrollo de la sesión
   a. Video reflexivo
   b. Juego de cultura general
   c. Juego de lugares de relevancia para los niños y las niñas
   d. Socializar el proceso desarrollado en la iniciativa local
7. Toma de decisiones
8. Varios

Firmado Electronicamente con AZSign
Acuerdo: 20211202-203325-d6bdf8-176112496
2021-12-02T20:59:12-05:00 - Pagina 4 de 16

9. Compromisos
10. Conclusiones

Los asistentes aprueban el orden del día propuesto por los consejeros y consejeras y se continua con el siguiente punto.

4. Instalación de la sesión CCLONNA a cargo del Alcalde Local Encargado Anderson Acosta Torres

La Delegada por el Alcalde, Paola Malagón refiere que "*El Alcalde no nos puede acompañar el día de hoy, pero vamos a hacer lo posible para que en el CCLONA que vamos a tener presencial, para que ustedes lo conozcan, le pregunten lo que quieran y pueda estar compartiendo con nosotros. Es un espacio muy importante para la Alcaldía local, para todas las entidades, porque desde ustedes nace los sentires que ustedes tienen entorno a todas las problemáticas, situaciones, vivencias que tienen, y entonces eso nos ayuda a construir mejor la localidad, a mejorar en cosas que tenemos que mejorar las entidades, y lo que podemos hacer y nos permite hacer la misionalidad de cada entidad, la misionalidad es para lo que nosotros estamos creados en cada entidad"*

Agrega que "*La idea es que podamos seguir articulándonos, seguir acompañando este espacio de parte de la Alcaldía local para poder seguir construyendo todo lo que hace que mejoremos como ciudadanos en una comunidad. Muchísimas gracias y bienvenidos a todos, y oficialmente queda instalado el espacio de la sesión de hoy."*

Se agradece por parte de la secretaria técnica del CCLONNA la asistencia al espacio y se recuerda el diligenciamiento de la lista de asistencia digital.

5. Seguimiento compromisos.

Frente a los compromisos pendientes en cuanto a la primera Sesión CCLONNA del año 2021 se retoman, evidenciándose que existen varios compromisos del segundo encuentro CCLONNA:

Firmado Electronicamente con AZSign
Acuerdo: 20211202-203325-d6bdf8-17612496
2021-12-02T20:59:12-05:00 - Pagina 5 de 16

	Compromisos	Nombre del responsable	Entidad	Fecha límite para su cumplimiento
1	Coordinar acciones con las instituciones de IDRD, Secretaria de Seguridad, y Alcaldía Local para embellecimiento y apropiación del espacio público (Re significación del espacio)	Paola Malagón, referente de planeación de Alcaldía Local de Fontibón.	Alcaldía Local de Fontibón	31 Noviembre 2021
2	Presentar propuesta por parte del Consejo Consultivo para ejecución en los presupuestos participativos de la Localidad de Fontibón.	Paola Malagón, referente de planeación de Alcaldía Local de Fontibón. Raúl Tovar, Referente de participación y Movilización Social.	Alcaldía Local de Fontibón y CCLONNA	31 Noviembre 2021
3	Socializar las temáticas abordadas en el COLIA y otros espacios de encuentro institucional para encontrar posibles articulaciones con otras Entidades.	Diana Vargas	SDIS- subdirección de infancia.	Noviembre 2021

Se refiere en la lectura de compromisos lo siguiente:

1. En relación al compromisos de "Coordinar acciones con las instituciones de IDRD, Secretaria de Seguridad, y Alcaldía Local para embellecimiento y apropiación del espacio público (Re significación del espacio)" se refiere por parta del referente de participación infantil y Movilización social que "*No se pudo hacer el proceso con IDRD y tampoco el tema del Embellecimiento, las gestiones que se intentaron hacer no surgieron. Con el tema de Seguridad si se cumplió, se articuló ICBF, la referente de seguridad y convivencia de la Alcaldía, la Policía de la zona, con el apoyo de Paola Malagón. En ese proceso se habló del tema de los cuadrantes, como ver de manera más cercana y amigable a los policías, con mucha mayor confianza, se converso acerca de ciertas estrategias, se hizo una jornada de pintu caritas y se dieron algunas recomendaciones para ver la seguridad de manera más integral"(..) para mejorar la seguridad del barrio, los niños opinaron, en ese sentido si se cumplió lo de seguridad pero no fue posible cumplir lo de IDRD y la jornada de embellecimiento del parque que era el propósito.*

2. El compromiso "Presentar propuesta por parte del Consejo Consultivo para ejecución en los presupuestos participativos de la Localidad de Fontibón." El referente de participación expresa *"No fue posible por todas las*

Firmado Electronicamente con AZSign
Acuerdo: 20211202-203325-d6bdf8-176112496
2021-12-02T20:59:12-05:00 - Pagina 6 de 16

circunstancias contractuales, y las obligaciones de esos días, a pesar que no se pudo hacer ese proceso, si pudimos hacer la presentación de un proyecto que tiene que ver con embellecimiento con la UNICEF, no es seguro que salga pero que da allí latente la posibilidad de que nos den un presupuesto para hacer ese proceso, para que estén enterados"

Paola Malagón agrega "les quería decir que a pesar que *no pudimos hacer, las dos actividades de embellecimiento y la del IDRD y el tema de la propuesta del presupuesto participativo por parte de los niños del CCLONNA este año, no significa que no la podamos hacer en los próximos tiempos, la idea es que nos organizamos desde principio de año y demás, podamos prepararnos para poder hacer la propuesta y poder hacer el tema de la actividad después, nos podamos organizar para presentar la propuesta"*

3. Para el tercer compromiso "Socializar las temáticas abordadas en el COLIA y otros espacios de encuentro institucional para encontrar posibles articulaciones con otras Entidades." Se aclara que: *"eso lo hicimos con Diana Vargas, es la persona que estaba encargada del COLIA, ahora esta Duvis Vanessa. En el COLIA se hizo todo el proceso para dar a conocer el espacio, se le conto a diferentes entidades lo que se puede hacer, como poder invitar a más niños, que den apertura más espacios para que más niños puedan participar en este proceso"*

6. Desarrollo

Se inicia con los puntos propuestos en reuniones previas de los Grupos Virtuales de Participación Infantil los cuales se aprobaron en la agenda, por los asistentes.

a. Video reflexivo

La consejera local Hellen Yepes, presenta el video acerca de la cooperación, la cadena de favores el cual estimula la reflexión sobre nuestro como seres humanos en el espacio personal y público, promoviendo la cultura ciudadana, el reconocimiento del otro y el ejemplo en pro del cambio de las circunstancias desfavorables para fortalecer un nuevo tejido social más favorable para los niños, niñas y toda la sociedad

https://youtu.be/8Gosg1ybxTU

La consejera pregunta a los asistentes *"¿Que entendieron sobre el video? ¿Qué enseñanza les dejo?* Sonia Alais expresa, "*un video muy bonito, habla de la solidaridad, de cómo se pueden hacer buenas obras"*, La consejera agrega otra pregunta "*¿Que podemos hacer para que le video se cumpla? Si alguien necesita algo, se ayuda, Hay que ser solidarios en la vida".*

María Ávila de salud, expresa que *"el video me pareció muy bello, si le confesamos que en el día a día, el afán, se ve mucho que los adultos no tienen eso en cuenta, entre adultos, a veces se nos olvida un poco, por toda es realidad que nos lleva ser un poco, se nos olvida que a lado tenemos vecinas vecinos, es*

Firmado Electronicamente con AZSign
Acuerdo: 20211202-203325-d6bdf8-176 12496
2021-12-02T20:59:12-05:00 - Pagina 7 de 16

importante como decías tú, ser amable, (..) con el simple hecho de saludar, cambia el día" (..) cada uno debe comprometerse a tener una actitud solidaridad a otros, ser amable con el otro. Este video que los sigan mostrando en los CCLONNAs y recordemos cual es la esencia real de los seres humanos.

b. Juego de cultura general

Se propone a los participantes un juego en el cual se abordan saberes de conocimiento general para estimular la memoria, la indagación, el juego, a partir de preguntas que se contestan desde la plataforma digital Quizzis, de forma dinámica, cada uno en su dispositivo juega y responde las preguntas propuestas sobre saberes para recordar y jugar alrededor de ello.

https://quizizz.com/admin/quiz/6182e0c5e78bfe001ec70324

Refieren que les agrado el juego, expresa el referente de participación "la idea es que jugaran un poco y recordaran un poco de cultura general".

c. Juego de lugares de relevancia para los niños y las niñas

Los participantes contestan en orden de asistentes las diferentes preguntas que se apoyan con imágenes que anuncian parte de un lugar, en los cuales suelen transcurrir los niños y niñas, promoviendo su reconocimiento, uso y reflexión frente a la relación con dichos espacios, que se relacionan con la vivencia de lo público y los derechos de las niñas y los niños. Entre ellos está el hogar, espacio público, parque, museo, escuela, Junta de Acción Comunal, jardín Botánico.

https://wordwall.net/es/resource/24453276

Todos juegan activamente en el proceso, con la lectura por parte de varios consejeros, de las preguntas realizadas acerca de los espacios de relevancia para los niños y niñas como el colegio, el hogar, jardín botánico, JAC, parque, museo, espacio público etc. Invitando a la reflexión acerca de la relevancia de dichos espacios y como aportan a la participación de los y las niñas y también en la vivencia plena de sus derechos. Los consejeros y consejeras refieren "*fue chévere profe, esta bonito y divertido"*.

d. Socializar el proceso desarrollado en la iniciativa local

En este espacio los consejeros y consejeras recuerdan las problemáticas expuestas en el anterior CCLONNA y las estrategias que habían propuesto para abordarlas, para así mostrar las acciones realizadas a nivel territorial con la iniciativa local. Luego las estrategias que se propusieron y las acciones para materializar la iniciativa y el nombre de la iniciativa y avance en el producto final.

- **Problemáticas:** Pocos espacios peatonales, los carros pueden atropellar a la gente, no usan rutas para las bicicletas los ciclistas, falta de semáforos en algunos lugares o están dañados, inseguridad en las calles, son oscuras se roban carros, motos o cosas"

Firmado Electronicamente con AZSign
Acuerdo: 20211202-203325-d6bdf8-17612496
2021-12-02T20:59:12-05:00 - Pagina 8 de 16

- **Estrategias:**

  Desde las instituciones: "Arreglar semáforos, poner luz en sitios seguros, liberar el sitio peatonal, arreglar los puentes dañados, más seguridad en los buses y los parques".

  Desde el Consejo Consultivo: "invitar a la policía que haga un acompañamiento, en el barrio San pedro de los robles, en la variante, embellecer el lugar, ya que allí han derrumbado lotes, por la cra. 97, con calle 13, limpieza e iluminación" "campeonatos deportivos que integren la comunidad, en el parque San pedro De los Robles". "hablar con las personas que no usan las ciclo ruta, dar volantes informativos y hablar sobre el uso de las bicicletas" "En el barrio hacer una campaña para mejor uso del espacio, mejorar iluminación", "Que la gente pueda reportar el problema de los andenes, en ciertos lugares donde se ve que la gente no usa ciclo ruta, se hagan obras de teatro, para mostrar el peligro de no usar bien el andén", que se tomen lo lugares peligrosos para jugar y hacer obras de teatro" "También campaña para mantener limpio los parques recoger los desperdicios de las mascotas, cuidando más el espacio público".

- **Nombre de la iniciativa**: "CUIDÉMONOS CON CULTURA CIUDADANA"
- **Acciones territoriales de la iniciativa a nivel local:** Reciclaje, dignificación del reciclador, multiplicación de saberes, cuidado del medio ambiente, apropiación y buen uso del espacio público, la política Pública y la seguridad desde una perspectiva reflexiva y dinámica.

Frente a los encuentros, la consejera María José refiere del segundo encuentro territorial que "*hicimos un juego de mesa, y comenzamos a aprender más cosas de lo que vemos, palabras como ciudadanía, Alcaldía, gobierno, estuvimos escribiendo en un papelito todo o que sentíamos de la política vinieron unos policías, nos pintaron la cara, hicieron formas con globos y ya"*. La consejera Hellen agrega *"nos pusieron a dibujar sobre la política, que hacía falta en el barrio, lo pusieron en una capsula del tiempo y después de eso lo presentamos a todos los compañeros, llegaron los policías nos hablaron sobre la política, después pintaron las caras de los niños, hicieron juguetes con globo, nosotros comenzamos a jugar y después nos fuimos"*.

El referente de participación infantil, Raul Tovar agrega que "*con esos dos encuentros se cumplieron con varios compromisos de lo cual los niños expresaron que deseaban hacer, y en ese sentido con las entidades que pudieron articularse con nosotros, se dio respuesta al reciclaje, manejo de las basuras, la seguridad(..) podemos enseñar a los niños sobre cómo mejorar la seguridad y como las familias pueden reportar de manera eficaz hechos de inseguridad o riesgo. También la compañera de ICBF refirió rutas para la atención de situación de vulneración de derechos. (..) por supuesto se evaluó el tema de evaluación de la PPIA, que quería hacer la SDIS, para reflexionar frente a lo que se debe mejorar y tener en cuenta para la próxima. (..) se pretendía hacer una actividad recreativa con IDRD y embellecimiento, no se pudo, pero ya como dice Paola Malagón podemos organizar según el proceso que surja el otro año"*

Firmado Electronicamente con AZSign
Acuerdo: 20211202-203325-d6bdf8-17612496
2021-12-02T20:59:12-05:00 - Pagina 9 de 16

Erika Sopo explica *que "con el tema de seguridad y re significación estamos esperando un contrato para tener insumos para ese tipo de actividades, y si sale, y los niños tienen la disponibilidad de hacer la resignación del parque en diciembre, la podríamos alcanzar a hacer este año"*

7. Toma de Decisiones

Icono Inserte un icono que asocie a la decisión tomada	**Decisión**
	con el tema de seguridad y re significación estamos esperando un contrato para tener insumos para ese tipo de actividades, y si sale, y los niños tienen la disponibilidad de hacer la resignación del parque en diciembre, la podríamos alcanzar a hacer este año"
Síntesis: Se podría realizar este año actividad de re significación del espacio público, a favor de la seguridad con participación activa de los niños y niñas.	

8. Varios

Se refiere desde Erika Sopo, conversa sobre el tema de convivencia "*¿Qué piensas ustedes que es un conflicto? el objetivo es generar herramientas de resolución de conflictos desde la comunicación asertiva"* la consejera María José, explica que para ella un conflicto es "*un problema*" se proyecta un video para motivar la reflexión. Erika agrega *"el conflicto termina dañando a los dos, y no terminan solucionando nada(..) los otros animalitos deciden resolver el conflicto, uno sede, cuando baja la cabeza no es para que el otro gane sino para que el otro tenga un beneficio de ese conflicto"*. se reflexiona acerca de los conceptos de Empatía, autoconciencia, flexibilidad cognitiva, resiliencia.

9. Compromisos

Compromisos		**Nombre del responsable**	**Entidad**	**Fecha límite para su cumplimiento**
1	Se hará seguimiento a la posibilidad de una jornada de embellecimiento del parque el Triángulo, ubicado en el barrio San Pedro de los Robles en la localidad de	Erika Sopo	Alcaldía Local de Fontibón, Referente de Seguridad	01diciembre de 2021

Firmado Electronicamente con AZSign
Acuerdo: 20211202-203325-d6bdf8-176 12496
2021-12-02T20:59:12-05:00 - Pagina 10 de 16

	Fontibón, con la Alcaldía Local, referente de seguridad desde e objetivo de re significación de espacios, para finales de este año.			

10. Conclusiones

El tercer encuentro CCLONNA de Fontibón se desarrolló con los puntos que se planearon en la agenda, logrando recoger la dudas, preguntas, propuestas y compromisos que nutren el proceso del Consejo Consultivo, y guían las acciones a realizar en las próximas semanas.

Se evidencia como dificultad la inasistencia de una parte de los consejeros y consejeras a pesar de aviso previo, llamada, socialización, no se reportó que alguno o alguna no asistiría, lo que hace necesario reiterar en próximo encuentro la importancia de estos espacios y el compromiso mutuo que requiere el CCLONNA y los Grupos Virtuales de Participación Infantil.

Se lograron los objetivos enmarcado al dar seguimiento a los compromisos previos, tener una participación activa de los consejeros y las consejeras en la construcción y aplicación de la metodología, al igual que las diferentes actividades realizadas que abordan temas de interés, para posteriormente socializar las problemáticas, propuestas de acciones territoriales que construyeron los consejeros y consejeras y las acciones realizadas en el territorio. lo que permitió la creación de compromisos con la Alcaldía local y así seguir trabajando articuladamente. También fue posible dar respuesta a las necesidades que los niños y niñas expresaron para la creación de la iniciativa, impulsado por el apoyo de las diferentes entidades involucradas y mencionadas en el encuentro, igualmente el interés y compromiso de los niños que asistieron a la sesión, es relevante, y hace posible que el proceso sea con una participación con incidencia local que nutre el compromiso y quehacer de la instancia.

Se está trabajando en la construcción del producto final para presentar en la últimas sesión del CCLONNA de Fontibón.

Fecha, hora y lugar de la siguiente sesión: Se acuerda la siguiente sesión para el 01 de diciembre de 2021.

En constancia firman,

Firmado Electronicamente con AZSign
Acuerdo: 20211202-203325-d6bdf8-17612496
2021-12-02T20:59:12-05:00 - Pagina 11 de 16

Alcalde Local Encargado de Fontibón

Anderson Acosta Torres

PRESIDENTE

Subdirector Local Encargado
Secretaría Distrital De Integración Social

Diego Raul Romero Serrano

SECRETARIO

Delegada alcaldía Local de Fontibón
Jenny Paola Malagón Barahona

Apoyo a la secretaria técnica: Raul Tovar Aldana
Referente de participación infantil y Movilización social

Anexos

1. Foto captura video
2. Lista de firma de asistentes.
2. Capturas de pantalla.

Proyectó: Raul Fernando Tovar Aldana – Referente de Participación Infantil y Movilización Social- Subdirección para la Infancia

Revisó: María Margarita Ochoa Ramírez- Líder del Equipo de Participación Infantil y Movilización Social- Subdirección para la Infancia

Firmado Electronicamente con AZSign
Acuerdo: 20211202-203325-d6bdf8-17612496
2021-12-02T20:59:12-05:00 - Pagina 12 de 16

Anexos

1. Foto captura video

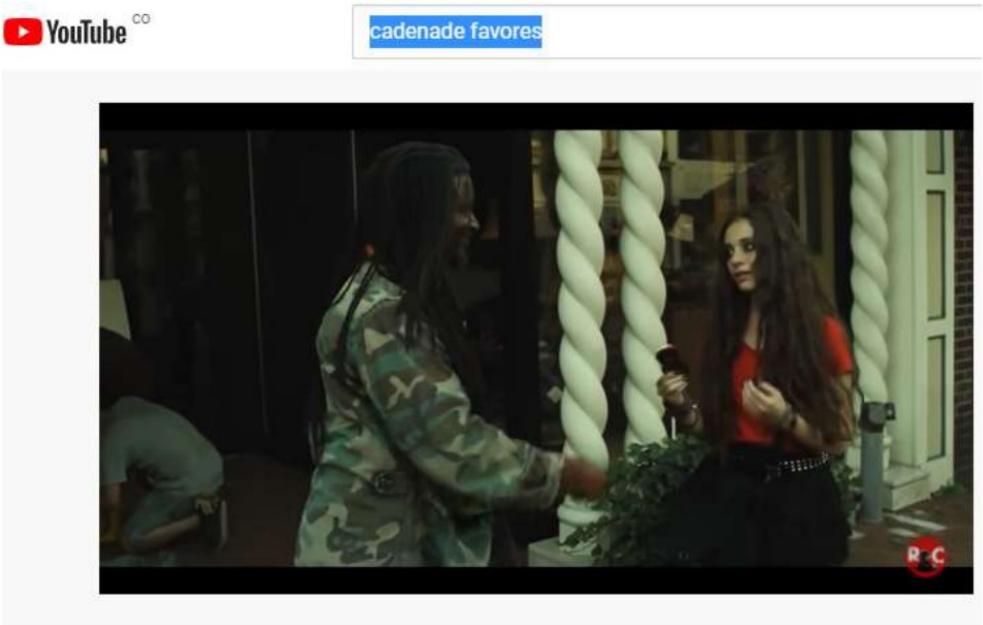

2. Lista de firmas de asistentes

ALCALDÍA MAYOR DE BOGOTÁ D.C. SECRETARÍA DE INTEGRACIÓN SOCIAL	FORMATO PLANILLA DE ASISTENCIA	Código: FOR-BS-047 Versión: 0 Fecha: Memo Int 43805 – 23/08/2017 Página: 1 de 2

Tema: Tercer Consejo Consultivo de niños, niñas y adolescentes de Fontibón

Lugar: Virtual por Meet

Fecha y hora: 17 noviembre de 2021 4:00 pm

Item	Nombres y Apellidos	Documento de identidad	Entidad o Dependencia	Rol / Cargo	Correo institucional y/o personal	Teléfono y Ext. / fax	Firma
1	Sonia Alais G	52323598	ICBF CZ FONTIBON	Referente	sonia.alais@icbf.gov.co	3103104926	SONIA ALAIS
2	Erika Sopó Garzón	1022335117	Alcaldía Local de Fontibón	Profesional equipo Seguridad convivencia y justicia	erika.sopo@gobiernobogota.gov.co	3124471868	*Erika Sopó Garzón*
3	María Angélica Avila Guáqueta	1019069048	SUB RED SUROCCIDENTE	Referente PP infancia y adolescencia	infanciaredsuroccidente@gmail.com	3015148530	María Angélica Ávila Guáqueta
4	Laura Zaraza	1032419724	Secretaría de hábitat	Gestora local	laura.zaraza@habitatbogota.gov.co	3196747670	Laura Zaraza
5	Duvis Vanessa Buitrago Gutiérrez	1013665847	SDIS Infancia	Ref. de política pública de infancia y adolescencia	dbuitragog@sdis.gov.co	3134586847	Duvis Buitrago
6	Paola Malagón	53031238	Alcaldía local de Fontibón	Referente de participación	paola.malagon@gobiernobogota.gov.co	3193222505	Paola Malagón
7	Raul Fernando Tovar Aldana	1103105742	SDIS-Infancia	Referente de Participación infantil	rtovara@sdis.gov.co	3224781429	Raul Tovar

Tratamiento de datos personales: Los datos personales aquí consignados tienen carácter confidencial, razón por la cual es un deber y un compromiso de los asistentes y de la SDIS no divulgar información alguna en propósito diferente a la de este registro so pena de las sanciones legales a que haya lugar de acuerdo con la Ley 1581 de 2012 y Decreto 1377 de 2013.

Firmado Electronicamente con AZSign
Acuerdo: 20211202-203325-d6bdf8-17612496
2021-12-02T20:59:12-05:00 - Pagina 13 de 16

ALCALDÍA MAYOR DE BOGOTÁ D.C. SECRETARÍA DE INTEGRACIÓN SOCIAL	FORMATO PLANILLA DE ASISTENCIA	Código: FOR-BS-047 Versión: 0 Fecha: Memo Int 43805 – 23/08/2017 Página: 2 de 2

Tema: Tercer Consejo Consultivo de niños, niñas y adolescentes de Fontibón

Lugar: Virtual por Meet

Fecha y hora: 17 noviembre de 2021 4:00 pm

Item	Nombres y Apellidos	Documento de identidad	Entidad o Dependencia	Rol / Cargo	Correo institucional y/o personal	Teléfono y Ext. / fax	Firma
7	Andrés Felipe Benavides Yate	1016053821	CCLONNA	Consejero participación infantil	-	-	CCLONNA Virtual
8	Bianca Sofía Ríos Vargas	1023915861	CCLONNA	Consejero participación infantil	-	-	CCLONNA Virtual
9	Laura Gabriela Ríos Vargas	1023915859	CCLONNA	Consejero participación infantil	-	-	CCLONNA Virtual
10	Nicolás Andrés Abondano Guerrero	1019995287	CCLONNA	Consejero participación infantil	-	-	CCLONNA Virtual
11	Miguel Santiago Abondano Guerrero	1014994172	CCLONNA	Consejero participación infantil	-	-	CCLONNA Virtual
12	David Santiago Castro Serna	1019997712	CCLONNA	Consejero participación infantil	-	-	CCLONNA Virtual
13	María José Castro Serna	1020000110	CCLONNA	Consejero participación infantil	-	-	CCLONNA Virtual
14	Hellen Fabiana Yepes Moreno	1025656874	CCLONNA	Consejero participación infantil	-	-	CCLONNA Virtual
15	Nicolás Guasca Moreno	1033195815	CCLONNA	Consejero participación infantil	--	-	CCLONNA Virtual

Tratamiento de datos personales: Los datos personales aquí consignados tienen carácter confidencial, razón por la cual es un deber y un compromiso de los asistentes y de la SDIS no divulgar información alguna en propósito diferente a la de este registro so pena de las sanciones legales a que haya lugar de acuerdo con la Ley 1581 de 2012 y Decreto 1377 de 2013.

3. Capturas de pantalla

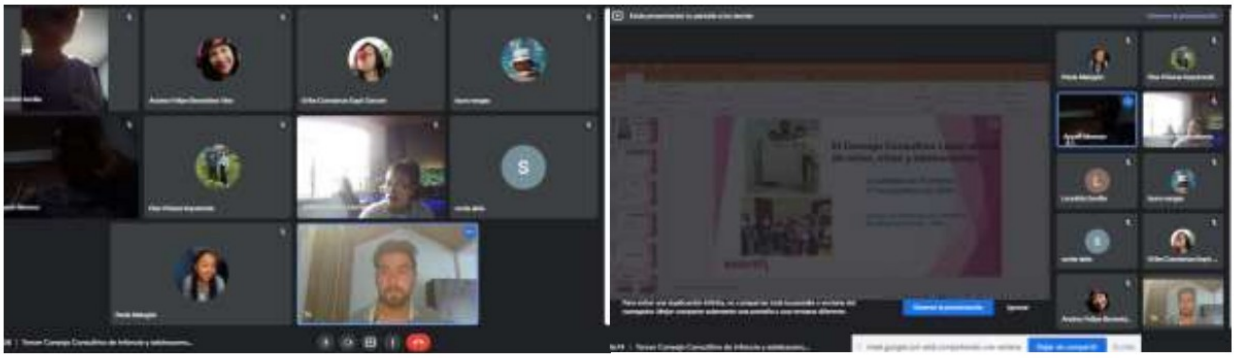

Firmado Electronicamente con AZSign
Acuerdo: 20211202-203325-d6bdf8-17612496
2021-12-02T20:59:12-05:00 - Pagina 14 de 16

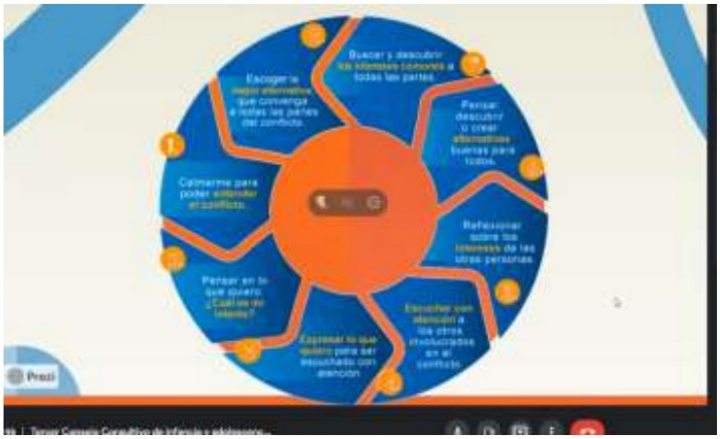

REGISTRO DE FIRMAS ELECTRONICAS

M1_A2__T8_SOP_ III CLONNA FONTIBON sin firmas

SECRETARÍA DISTRITAL DE INTEGRACIÓN SOCIAL

gestionado por: azsign.com.co

Id Acuerdo: 20211202-203325-d6bdf8-17612496 Creación: 2021-12-02 20:33:25

Estado: Finalizado Finalización: 2021-12-02 20:59:10

Escanee el código para verificación

Firma: firmantes

drromeros@sdis.gov.co

Firmado Electronicamente con AZSign
Acuerdo: 20211202-203325-d6bdf8-17612496
2021-12-02T20:59:12-05:00 - Pagina 15 de 16

Firmado Electronicamente con AZSign
Acuerdo: 20211202-203325-d6bdf8-17612496
2021-12-02T20:59:12-05:00 - Pagina 16 de 16

REPORTE DE TRAZABILIDAD

M1_A2__T8_SOP_ III CLONNA FONTIBON sin firmas

SECRETARÍA DISTRITAL DE INTEGRACIÓN SOCIAL

gestionado por: azsign.com.co

Id Acuerdo: 20211202-203325-d6bdf8-17612496 Creación: 2021-12-02 20:33:25

Estado: Finalizado Finalización: 2021-12-02 20:59:10

Escanee el código para verificación

TRAMITE	PARTICIPANTE	ESTADO	ENVIO, LECTURA Y RESPUESTA
Firma	DIEGO RAUL ROMERO SERRANO drromeros@sdis.gov.co	Aprobado	Env.: 2021-12-02 20:33:26 Lec.: 2021-12-02 20:58:54 Res.: 2021-12-02 20:59:10 IP Res.: 186.80.246.149