

LECTURA INTEGRAL DE REALIDADES

LOCALIDAD

USME

SECRETARÍA DE
INTEGRACIÓN
SOCIAL

REA
LI
DA
DES

»» BOLETÍN 2023



CONTENIDO

1. Contexto Local
2. Actualización de Realidades Territoriales

La localidad de Usme se ubica al sur de la ciudad de Bogotá D.C., su historia se remonta a la época de la colonia; como pueblo fue fundado en 1650, bajo el nombre de San Pedro de Usme, su nombre proviene de la expresión chibcha “use-me”, que significa “tu-nido” y hace parte del páramo de Sumapaz, el más grande del mundo.

“En el año de 1911 se convierte en municipio, con el nombre de Usme, destacándose a la vez, por los conflictos y luchas entre colonos, arrendatarios y aparceros por la tenencia de la tierra, convirtiéndose en centro de una zona rural dedicada primordialmente a la actividad agrícola, la cual proveía parte importante de los alimentos de la capital. Esta situación cambia a mediados de siglo XX cuando se parcelan las tierras que eran destinadas a la producción agrícola para dar paso a la explotación de materiales para la construcción lo cual convirtió a la zona en fuente importante de recursos para la urbanización de lo que es hoy la ciudad de Bogotá gracias a las ladrilleras que se encuentran en sus límites con los cerros orientales del sur de Bogotá, también cuenta con areneras y canteras cuestionadas por el daño ambiental que causan a uno de los pulmones de Bogotá.

Deja de ser un municipio de Cundinamarca para hacer parte del Distrito Especial el 17 de diciembre de 1954 mediante el Decreto Legislativo No. 3640. Limita al norte con las localidades San Cristóbal, Rafael Uribe Uribe y Tunjuelito; al oriente con los municipios de Chipaque y Une; al sur con la localidad de Sumapaz; y al occidente con la localidad Ciudad Bolívar, con el Río Tunjuelo de por medio y los municipios de Pasca y Soacha.

Actualización de Realidades Territoriales

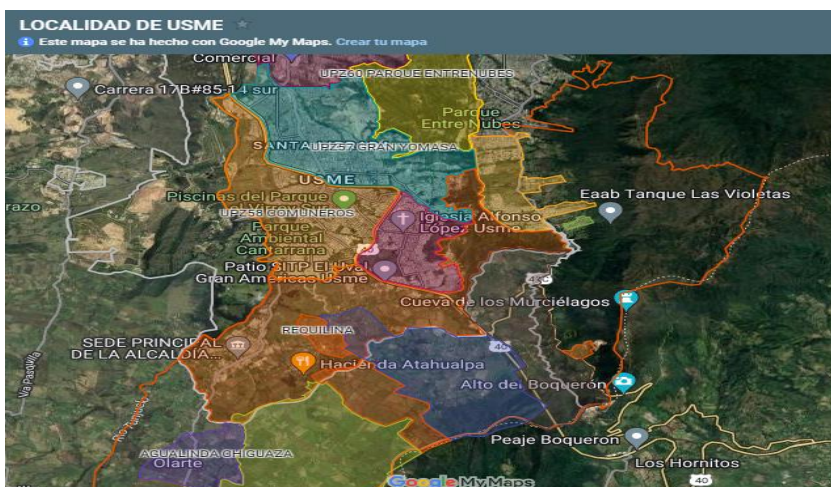

Fuente: SLIS Usme – Sumapaz, 2023

Durante el año 2023, se realizaron ocho (8) Diálogos Sociales Territoriales abordando sectores de la zona urbana y rural de la localidad, entre ellos: barrios el Bosque, Gran Yomasa, El Curubo y El Pedregal, ubicados en la UPZ 57 Gran Yomasa, Barrio El Virrey de la UPZ 58 Comuneros y las Veredas El Uval, La Requilina y Olarte, pertenecientes a la UPR Soches, Uval Requilina.

La UPZ Gran Yomasa, de acuerdo con los últimos datos estadísticos tiene 147.506 habitantes, de los cuales el 84,7% se ubica en el estrato bajo, el 14,9% en el bajo-bajo y el 0,4% corresponde a población sin avaluos. Es importante resaltar en el Barrio el

Bosque, se construyó para beneficio de las personas mayores el CENTRO DIA, CASA DE LA SABIDURIA SAN DAVID, que es el más grande del Distrito, con una capacidad de atención para 1800 personas, el cual brinda una gran oferta de actividades lúdicas, recreativas, fortalecimiento de capacidades y alimento caliente.

ZONA RURAL: La vereda de Uval, se encuentra dominada por tierras cultivadas manejadas en un 62,49%, de manera posterior se halla la vegetación natural y seminatural que ocupan el 36,90% representada por bosque denso y misceláneos de matorral pajonal; en un mínimo porcentaje se observan desarrollos de infraestructuras que ocupan el 0,61%¹. Olarte, su cobertura vegetal se encuentra cubierta al 61,05% por tierras cultivadas manejadas, luego se localizan

¹ https://oab.ambientebogota.gov.co/wp-content/uploads/dlm_uploads/2018/11/C017_Tomo-III_Vol-2_Localidad-de-Usme.pdf

la vegetación natural y seminatural que se halla en el 38,49%; por último, se encuentran las áreas artificiales con canteras que se exhiben en el 0,47% respectivamente, el área de restauración del Subpáramo del Olarte, tiene un área de 428,02 ha, localizada en el suelo rural de la Localidad de Usme en las veredas: Corinto Cerro Redondo (80,81 ha), El Destino (88,47 ha) y Olarte (258,74; la Vereda Requilina se encuentra cubierta al 82,66% por tierras cultivadas manejadas, con posterioridad se localiza la vegetación natural y seminatural que ocupa el 17,34% asociada a vegetación riparia y matorral denso, adicional a ello la vereda se encuentra muy cerca de la zona Urbana de la localidad, lo cual genera una dinámica diferente del territorio respecto a las otras veredas y con fuentes de ingreso tales como turismo y gastronomía.

PROBLEMÁTICAS RELEVANTES Y ALTERNATIVAS DE SOLUCIÓN

UPZ 57 GRAN YOMASA: La realización de los diálogos territoriales en esta UPZ, presentó algunas dificultades enmarcadas por la inseguridad de la zona, lo que ocasionó reprogramar las actividades e incluso realizar cambio de barrio, como fue el caso de San German, toda vez que sus líderes manifestaron, el riesgo para los funcionarios y comunidad, el desarrollo de estos espacios.

DIÁLOGOS SOCIALES TERRITORIALES EL PEDREGAL, GRAN



Fuente: SLIS Usme - Sumapaz

Una vez desarrollados los diálogos se logra evidenciar que en esta UPZ: las personas mayores presentan ausencia de redes de apoyo, la comunidad considera que falta cobertura en la oferta institucional a nivel de subsidios económicos, así mismo no existe apoyo institucional de oferta laboral que les permita generar ingresos.

Los Jóvenes, ausencia de oportunidades de empleo, capacitación y uso del tiempo libre, lo cual genera que este sector de la población sea uno de los más vulnerables, presencia de embarazo en adolescentes, consumo de SPA y falta programas de salud reproductiva. El sector Mujer, existe un aumento de la violencia de género en el territorio, falta de oferta laboral y programas de emprendimiento, baja cobertura en salud y acompañamiento psicosocial, manifiestan que hay fenómenos de acoso hacia las mujeres en la UPZ.

La población con Discapacidad carece de centros de atención cercano y la comunidad expresa que hay aumento de la población sin que exista atención por parte de las entidades o programas que les permita capacitarse u oportunidades para generación de empleo o emprendimientos para mejorar su calidad de vida. La UPZ Gran Yomasa, presenta una gran problemática en temas de seguridad, malla vial, vivienda en condiciones dignas, especialmente en los lugares de asentamientos, habitabilidad en calle, personas dedicadas al reciclaje, con las llamadas carretas.

A continuación, se describen las situaciones más relevantes:

Dimensión	Problemáticas identificadas	Potencialidades	Actores transformadores	Alternativas de solución
Convivencia y Seguridad	Alto índice de hurto a Comerciantes y especialmente a niños y niñas a la salida de los colegios.	Causas: identidad con el territorio y deseo de organización.	Secretaría Distrital de Seguridad, Convivencia y Justicia PONAL Comunidad habitante del sector.	Mayor presencia institucional de SDSCJ y PONAL e instalación de cámaras de seguridad.

Dimensión	Problemáticas identificadas	Potencialidades	Actores transformadores	Alternativas de solución
	Venta y Consumo de SPA, alto flujo de población migrante	Organización de la comunidad	Comunidad organizada y SED, SENA, IDIPRON.	Mayor oferta institucional, Presencia de la PONAL-
	Alto índice de riñas, especialmente en zonas como la plazoleta de la Virgen	Campañas de la PONAL y las instituciones aledañas	I.E.D. Ofelia Uribe Secretaría Distrital de Seguridad, Convivencia y Justicia PONAL	Mayor presencia institucional de SDSCJ y PONAL e instalación de cámaras de seguridad
	Inadecuada disposición de basuras	Causa: Falta de cultura ciudadana. Efecto: Insalubridad y percepción de inseguridad	Comunidad y UAESP	Sensibilización a comunidad frente al manejo de las basuras, reciclaje y sanciones pecuniarios.
	Inadecuada disposición de excretas de mascotas	. Campañas realizadas por la misma comunidad	Comunidad e IDIPYBA	Sensibilización frente a la tenencia responsable de mascotas por parte del IDIPYBA
	Juegos de alto riesgo en los cuerpos de agua.	Control de los padres	Comunidad y PONAL	Sensibilización
Violencia	Violencia Intrafamiliar, de género y comunitaria	Sensibilización, en las instituciones educativas y de los servicios que presta la SDIS, como son los comedores comunitarios	Comisaría de familia, Comedores Comunitarios de la Secretaría de Integración Social, Secretaría de la Mujer	Generar oferta institucional que permita acompañamiento y fortalecer las rutas de atención
Educación	Carencia de unidades de formación para el trabajo y desarrollo humano	Instituciones educativas de Educación Media	SENA, Instituciones Educativas de Educación Media, Comedores Comunitarios de la SDIS	Capacitación de la población en torno a Competencias laborales y emprendimientos.
Desarrollo económico	Altas tasas de desempleo.	Fortalecimiento de capacidades que realizan los comedores	Secretaría Distrital de Desarrollo Económico Sector Privado, Comedores Comunitarios Secretaría Distrital de Integración Social.	Mayor oferta institucional.
Social comunitario	Cobertura en servicios públicos, Malla Vial, servicios de apoyo alimentario atención a personas s con discapacidad.	Reconocimiento de la comunidad en los servicios que presta la Secretaria Distrital de Integración Social.	Secretaría Distrital de Integración Social y Alcaldía Local De Usme	Ampliar coberturas y realizar procesos de focalización para que los servicios lleguen a la población vulnerable.
	Aumento de hogares en pobreza extrema.		Secretaría Distrital de Desarrollo Económico SENA, Alcaldía Local de Usme Sector Privado	Mayor oferta institucional
Vivienda	Presencia asentamientos de viviendas, aumento de la población por arribo de migrantes	Deseo de la comunidad de mejorar sus condiciones	Comunidad, Alcaldía Local de Usme, Secretaría Distrital de Integración Social, Secretaría Distrital de Educación, Sector privado.	Programas sociales y ofertas laborales.
	Barrio El Pedregal en zona de alto riesgo no mitigable por fenómenos de remoción en masa sin malla vial, viviendas fracturadas. Loa comunidad de la UPZ Gran Yomasa manifiestan tener una inadecuada	Deseo de la comunidad de mejorar sus condiciones	Alcaldía Local de Usme, IDIGER, Sector privado, Secretaría Distrital del Hábitat, Secretaría Distrital de Integración Social, Secretaría Distrital de Planeación	Reubicación, mayor articulación interinstitucional

Dimensión	Problemáticas identificadas	Potencialidades	Actores transformadores	Alternativas de solución
	clasificación del SISBEN			

Fuente: Diálogos Sociales Territoriales 2023 localidad de Usme. Elaboración propia SLIS Usme - Sumapaz

Barrio el Virrey: Ubicado en la UPZ los comuneros, que tiene una extensión total de 483,22 ha, ubicada en la zona centro occidental de la localidad, en el sector donde se encuentra ubicada la Subdirección Local para Integración Social, y el Cabildo Indígena Ambika Pijao.

DIÁLOGO SOCIAL TERRITORIAL EL VIRREY, 2023, LOCALIDAD DE



Fuente: SLIS Usme - Sumapaz

El diálogo con la comunidad del Virrey, evidencia situaciones problemáticas de violencia intrafamiliar, de género, mujeres madres cabeza de familia tienen poca oferta laboral; de acuerdo con lo manifestado por la comunidad los niños niñas y adolescentes, no cuentan con una amplia cobertura en jardines infantiles y colegios lo que genera desescolarización. A continuación, se describen las situaciones más relevantes del sector. Así mismo el barrio presenta una gran inseguridad, alta frecuencia de hurtos, atracos y consumo y comercialización de SPA

Dimensión	Problemáticas identificadas	Potencialidades	Actores transformadores	Alternativas de solución
Convivencia y Seguridad	Delincuencia, alto índice de hurtos	CAI	Comunidad. PONAL, Secretaría Distrital de Integración Social, Manzana del Cuidado	Generar frentes de seguridad por sectores del barrio
	Venta y consumo de SPA.	Casa de la Juventud. Comedor Comunitario IDIPRON	Comunidad. PONAL, Secretaría Distrital de Integración Social, Manzana del Cuidado, Instituciones Educativas	Mayor sensibilización y oferta institucional
Vías de acceso	Malla vial en mal estado, mínima cantidad de Rutas del SITP	Transmilenio	Comunidad, Alcaldía Local de Usme, Secretaría de Movilidad	Intervención de la malla vial
Ambiental	Inadecuada disposición de las basuras.		Comunidad, Alcaldía Local de Usme, Secretaría de Ambiente UAESP	Sensibilización, ubicar más contenedores de basura
	Inadecuada disposición de excretas de mascotas		Comunidad, Alcaldía Local de Usme.	Sensibilización y multas.

Fuente: Diálogo Social Territorial El Virrey, 2023 localidad de Usme. Elaboración propia SLIS Usme - Sumapaz

ZONA RURAL: UPR OLARTE, REQUILINA Y UVAL

IMAGEN DIÁLOGO SOCIAL TERRITORIAL REQUILINA- UVAL



Elaboración propia SLIS Usme Sumapaz

Los Diálogos territoriales sociales en la zona rural de Usme, permitió evidenciar situaciones problemas, como son las relacionadas con las personas mayores, mayor cobertura apoyos económicos, CENTRO DIA rural e inclusión y atención a personas con discapacidad, anteriormente, solían llevarse a cabo encuentros en los salones comunales con el objetivo de incentivar la danza, el teatro y otros momentos de esparcimiento destinados a este grupo de personas, sin embargo, en la actualidad, estas han sido reducidos o prácticamente eliminados. De igual manera la comunidad manifiesta la necesidad de tener una oferta institucional para enseñar a leer, escribir y tener un mínimo o básico en conocimiento de operaciones matemáticas que les permita a las personas dedicadas a las labores agrícolas y tener un adecuado manejo de sus recursos. Otra situación que preocupa es la relacionada con los niños niñas y adolescentes, por la ausencia de espacios lúdico-deportivos y actividades de aprovechamiento del tiempo libre; así como las acciones que la Subred Sur solía realizar de vacunación casa por casa, las cuales también se terminaron, adicional a ellos presentan barreras en el acceso a la salud, especialmente con exámenes y agendas especializadas y la movilidad para el sector de Olarte, teniendo en cuenta que la Requilina y el Uval están más próximos a la zona urbana, se han beneficiado del SITP. La comunidad Rural manifiesta su inconformidad toda vez que la **manzana del cuidado** no brinda sus servicios a la zona rural. A continuación, se plasman las situaciones más relevantes

Dimensión	Problemáticas identificadas	Potencialidades	Actores transformadores	Alternativas de solución
Social-comunitario-Educación	Mejorar la oferta institucional, de Educación Formal. Universitaria de Educación para el trabajo y desarrollo Humano.	Comunidad con sentido de pertenencia y deseo de formación y capacitación.	Comunidad, Secretaría Distrital de Integración Social. Alcaldía Local, Subred Sur, Secretaría de Educación, SENA, Secretaría Distrital de Desarrollo Económico.	Mayor presencia Institucional en la zona rural.
	Espacios de Recreación y Deporte.	Cuidado de los pocos que se encuentran en la zona.	Líderes comunales, Alcaldía Local, IDRD, Empresa Privada.	Articulación intra e interinstitucional.
Social Comunitario-Educación	Inseguridad alimentaria afectada.	Zona agrícola, emprendimientos de la comunidad.	Alcaldía Local, Secretaría Distrital de Integración Social, ULATA, Secretaría Desarrollo Económico, Sector Privado.	Visitas de validación de criterios de permanencia o egreso por superación de condiciones, para el apoyo alimentario representado en la canasta básica rural, fortalecer la auto sostenibilidad alimentaria, huertas caseras, oferta laboral.

	Falta Cobertura en las instituciones educativas de educación básica, media y enfoque diferencial. Espacios de atención para la primera infancia.	Compromiso de los padres.	Comunidad, Líderes comunitarios, Secretaría de Educación, Secretaría de Integración Social, Alcaldía Local.	Ampliar la oferta institucional educativa, mayor gestión y articulación interinstitucional
	Clasificación SISBEN IV, no acorde a la realidad de la comunidad Rural, lo cual genera no acceso a beneficios sociales.	Comunidad	Secretaría Distrital de Planeación. Alcaldía Local de Usme.	Realización de nuevas encuestas para aquellas personas que tiene el puntaje del SISBEN, jornadas en el territorio.
Convivencia y Seguridad	Hurto a personas y ganado.	Comunidad	Comunidad, Líderes y líderes Comunitarias, Policía Nacional, Ejército Nacional, Alcaldía Local-Secretaría Distrital de la Mujer, Secretaría Distrital de Integración Social, ICBF; Comisarías de Familia.	Presencia de las entidades competes del tema y policía Nacional.
	Falta Alumbrado Público, Cámaras de Seguridad. Consumo de SPA, especialmente en las zonas con mayor cercanía al casco urbano en Requilina y Uval.			
	Alto flujo de personas migrantes.			
	Violencia Intrafamiliar, de Genero, Económica.			
Salud	Barreras de acceso y falta de enfoque diferencial, no se cuenta con espacios de atención en la zona rural.	Red de apoyo comunitario	Comunidad Líderes comunitarios, Secretaría Distrital de Salud, Subred Sur, Alcaldía Local.	Agilizar los servicios de salud atenciones y agendamiento de citas y/o procedimientos
Movilidad	No se cuenta con transporte interveredal y desde Usme pueblo que llegue a las veredas. Malla vial en mal estado.	Comunidad	Comunidad y líderes comunales, Secretaría Distrital de Movilidad, Alcaldía Local, Transmilenio.	Mejoramiento de vías secundarias y terciarias de la vereda el Uval y Requilina. Mayor frecuencia de las rutas del SITP en el sector de la Requilina.
Ambiente	Riesgo de remoción de tierra deslizamientos. Contaminación por residuos de la actividad agrícola y turística.	Comunidad	Comunidad y líderes comunales, IDIGER, Alcaldía Local, Secretaría Distrital de Ambiente, Sector Privado. UAESP.	Mayor frecuencia en la recolección de residuos aprovechables y No aprovechables. Campañas de Sensibilización y manejo de residuos.

Fuente: Diálogos Sociales Territoriales UPR Olarte, La Requilina y El Uval, 2023. Elaboración propia SLIS Usme - Sumapaz 2023

POTENCIALIDADES

Los diálogos sociales, permitieron fortalecer las relaciones entre la comunidad y la institucionalidad, abordando los problemas, pero también construyendo las alternativas de solución basadas en consenso, un mayor acercamiento y conocimiento entre los actores sociales y la articulación intra e interinstitucional, para brindar una respuesta más efectiva y eficiente a la comunidad. Las potencialidades más relevantes enunciadas por la comunidad en los diferentes diálogos son el aprovechamiento de espacios comunitarios que adecuados previamente, permitirían un mejor desarrollo de actividades y una mayor oferta institucional y por supuesto las comunidades organizadas, que apoyan y generan un anclaje para que la institucionalidad materialice sus acciones y programas.

CONTRATOS SOCIALES DESARROLLADOS

En la Localidad de Usme se desarrolló el contrato Social de la vereda los Soches, el cual permitió identificar situaciones similares a las mencionadas anteriormente en la zona rural, que ameritan mayor atención por parte de las instituciones, pero a la vez se concertaron las acciones que generaran una respuesta más oportuna y eficiente. De acuerdo a lo anterior se destacan los temas relacionados con el acceso a la salud, inseguridad alimentaria, toda vez que no cuenta con oferta laboral estable, todos los residentes no son dueños de vivienda, y no tiene acceso a parcelas para cultivar, adicional a ello en los últimos años arribó un número considerable de personas migrantes, lo cual trajo consigo mayor solicitud de apoyos alimentarios, problemáticas de convivencia y seguridad, aumento de violencia intrafamiliar, de género, uso de vivienda adecuada y digna, atención a la primera infancia y solicitud de la comunidad en general de una clasificación del SISBEN, acorde a sus condiciones.

Como respuesta al contrato, se realizaron las articulaciones pertinentes, tales como jornadas de salud con la SUBRED SUR, Unidad móvil de la Alcaldía Local, actividades de comercialización de emprendimientos, cursos artículos navideños, jornadas del buen trato, y socialización rutas de atención, jornadas de trueque entre las familias. Es importante mencionar que el compromiso de realizar una jornada con la Secretaría Distrital de Planeación en esta vereda, a la fecha no se ha realizado, porque fue baja la respuesta y articulación con dicha Secretaría y su delegado.

AUTORES Y PARTICIPANTES



Actores Comunitarios

Juntas de Acción Comunal – de los territorios intervenidos.
Líderes Sociales y Comunitarios
Algunas organizaciones de Mujeres, Jóvenes



Equipo Técnico

Colaboradores:

Disney Poveda – Líder de PPSEV
Andrés Garay Pinto – Técnico SIRBE (Servicio de Apoyos Económicos)
Cristián Mauricio Gutiérrez, Constanza Galeano Méndez y Nelly Herrera (Proyecto de Adultez)
Jessica Tatiana Yaima Gómez y Carlos Eduardo Bustos Libreros (Centro Amar Usme).
Carolina Vargas, Jennifer Marín Luz Dary Barrera, Álvaro Buitrago, Gina tequia, Erika Niño, Gloria Forero, Ruby Trada – Equipo de Infancia.
Erika Niño - Equipo de educadoras Especiales
Luis Miguel Molina – Profesional Servicio Gestión del Riesgo
Carlos Mario Fernández Molina- Agente territorial
María Cleofe López- Sub-ICI
Marcela Cardozo- Área Administrativa Subdirección Usme-Sumapaz
Sonia Patricia Veloza y Equipo interdisciplinar - Modalidad Crecemos en la Ruralidad Usme- el Destino
Maria Nancy Ducuara- Profesional Área territorial
Fanny Millan Patiño- Referente Territorial Subdirección Local
Doris Yaneth Rubio Arenas- Subdirectora Local

Referencias:

- https://oab.ambientebogota.gov.co/wp-content/uploads/dlm_uploads/2018/11/C017_Tomo-III_Vol-2_Localidad-de-Usme.pdf
- <http://www.usme.gov.co/content/resena-historica#:~:text=Historia%20de%20La%20Localidad%20de,los%20alimentos%20de%20la%20capital.>